

TUTORIAL TASY PARA MÉDICOS PARA PACIENTES INTERNADOS NA ALA

SUMÁRIO

1. ENCONTRAR O PACIENTE INTERNADO	2
2. EVOLUÇÃO DO PACIENTE	4
<i>Anulando a Evolução</i>	10
3. CHECAR SINAIS VITAIS	13
4. PRESCRIÇÃO DO PACIENTE	14
<i>Jejum</i>	15
<i>Suspendendo o Jejum</i>	18
<i>Dieta Oral</i>	20
<i>Modificar ou Suspender a Dieta Já Prescrita</i>	22
<i>Soluções</i>	23
<i>Medicamentos</i>	26
<i>Situações Especiais</i>	38
5. RECOMENDAÇÕES E ORDENS	43
6. PROCEDIMENTOS	45
<i>Procedimentos que não estão nas telas facilitadoras</i>	47
7. GASOTERAPIA	52
8. HEMOTERAPIA	57
9. SOLICITAÇÃO DE EXAMES	61
<i>Solicitação de Exames que não estão nas Telas Facilitadoras</i>	65
10. CHECAR EXAMES (LABORATORIAIS E DE IMAGEM)	70
11. ESTENDER A PRESCRIÇÃO	71
12. SOLICITAR PARECER MÉDICO	76
13. RESPONDER PARECER MÉDICO	82
14. ALTA E ORIENTAÇÕES DE ALTA	84
15. ATESTADO	91
16. RECEITA PARA CASA	94

1. ENCONTRAR O PACIENTE INTERNADO NA ALA

Abrir o Tasy através de atalho na tela principal utilizando seu usuário e senha. A seguinte tela abaixo deve aparecer. Clique uma vez com o botão esquerdo do mouse em “Médico Internação/Maternidade”.



Em seguida no ícone da “Lua”:

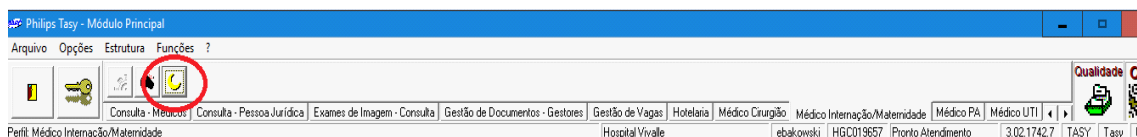

Você será direcionado para a página abaixo e pode optar entre digitar o número do atendimento na aba “Atendimento” e clicar “enter”, ou clicar no subitem “+ Setores de Internação”.

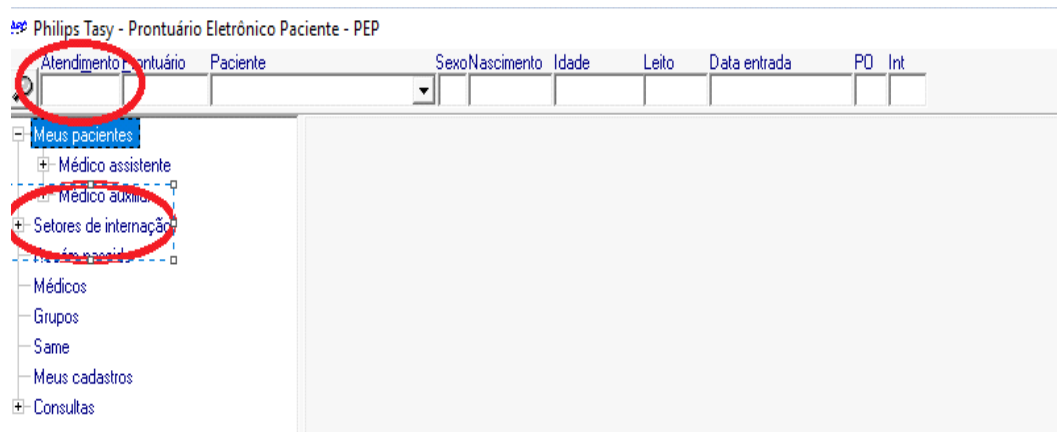

Se você optar pelo item “+ Setores de Internação”, poderá selecionar o subitem onde seu paciente está internado (Hospital Dia, Internação Térreo, 1º Andar, etc.). Exemplo: se o paciente estiver internado no leito 112, você deve selecionar o subitem “Internação 1º Andar”.

Philips Tasy - Prontuário Eletrônico Paciente - PEP

Atendimento Prontuário Paciente Sexo Nascimento Idade Leito Data entrada PO Int

Meus pacientes

- Médico assistente
- Médico auxiliar
- Setores de internação
 - Aguardando Vaga Pré Parto
 - C.C.E. (Centro de Cuidados Especiais)
 - Hospital Dia
 - Internação Têrreo
 - Internação 1º andar**
 - Internação 2º andar
 - Internado RN (Retorno)
 - Pré-Parto
 - Sala de apoio a amamentação
 - Sala de apoio ao Bebê
 - UTI Neonatal
 - UTI Nova
 - 1 Andar da Maternidade
 - 1 Andar da Maternidade - Alojamento
- Recém-nascido
- Médicos

Assim você será direcionado à página abaixo e poderá localizar seu paciente clicando em seu nome.

Philips Tasy - Prontuário Eletrônico Paciente - PEP

Atendimento Prontuário Paciente Sexo Nascimento Idade Leito Data entrada PO Int

Meus pacientes

- Médico assistente
- Médico auxiliar**
- Setores de internação
 - Aguardando Vaga Pré Parto
 - C.C.E. (Centro de Cuidados Especi
 - Hospital Dia
 - Internação Têrreo
 - Internação 1º andar
 - 102 - Marcos Aurelio Feneira
 - 104 - Maria Luciana de Almei
 - 106 - Evelin Caetano dos Sar
 - 111 - Regina Maria da Silva C
 - 112 - Rafael Pires Sassarrao
 - 113 - Andrea Aparecida Marti
 - 114 - Edson Pereira da Motta
 - 115 - Gustavo Guimarães Rib
 - 117 - Bruno Arcas de Oliveira
 - 119 - Davi de Oliveira Faria
 - 120 - Joana Darc Felix da Sil
 - 121 - Linker Washington da I
 - 122 - Maria Regina Santanna
 - 124 - Claudio Goncalves de C
 - 126 - Silvio Madureira da Silv
 - 128 - Edison Alexandre Camo
 - 129 - Dirceu Junio Silva dos S
 - 130 - Lindsay Mendoza Ameri
 - 131 - Gilmar Bispo dos Sant
 - 132 - Marcio Andre da Luz
 - 133 - Beatriz Goetze do Olive
 - 134 - Rafael Maia Prianti
 - 135 - Alciana Nogueira Ghirot
 - 138 - David Manoel Lopes
 - 140 - Gustavo da Silva Corei
 - 141 - Antonio Jose Lopes Lim
 - 142 - Delvane Carneiro de Az

Pacientes do médico auxiliar

Setor / Unidade	Paciente	Complexidade assistencial	Idade	Convênio	Auxiliar/Técnico resp	Pendências
1 Andar da Maternidade	Aline Aparecida Pinto		21a 6m 5d	Bradesco	Renata Alessandra dos I	
Internação 1º andar / 17	Andre Vieira Rossolen		44a 9m 7d	Bradesco	Jose Henrique Medeiros	
Internação 1º andar / 15	Danielle Aparecida dos Santos		33a 3m 25d	Mediservice	Ilda Oliveira Lima	
Internação 1º andar / 14	Delvane Carneiro de Azevedo		38a 10m 1d	Bradesco	Elaine Costa Pereira	
1 Andar da Maternidade	Fabiane Aparecida dos Santos Fe		33a 6m 16d	Sul America	Giovana Ribeiro Pereira	
Internação 1º andar / 17	Ivani de Falma Rodrigues Oliveir		49a 9m 29d	Sul America	Alcivereide Brando da	
Internação Têrreo / 10	Jose Jorge Marcos Galoia		76a 3m 21d	Saude Caixa	Isabela Lima Bueno dos	
Internação 1º andar / 15	Luzia Montavaneli Yagui		74a 6m 2d	Sul America	Ilda Oliveira Lima	
Internação 1º andar / 12	Maria Regina Santanna Monzillo		81a 10m 8d	Sul America	Marceli Mari de Melo	
Internação 1º andar / 11	Rafael Pires Sassarrao		41a 4m 5d	Bradesco	Vanessa Amaral Silva	

EVOLUÇÃO DO PACIENTE

Após localizar o seu paciente (consulte instruções do item “Encontrando o Paciente”) você verá a página abaixo. Tomemos como exemplo o paciente do leito 112. Selecione “Evoluções”.

Philips Tasy - Prontuário Eletrônico Paciente - PEP

Atendimento: 1239494 | Prontuário: 156150 | Paciente: Rafael Pres Sassaraao | Sexo: M | Nascimento: 28/12/1977 | Idade: 41a 4m 5d | Leito: 112 | Data entrada: 23/03/2019 10:30:32 | PO: 24 | Int: 42

Atendimento	Data entrada	Médico Responsável	Tipo Atendimento	Data alta	Motivo de alta	Procedimento principal	Convênio
1239494	23/03/2019 10:30:32	Guilherme Paro de Toledo Barros	Internado			0	Bradesco
1221656	09/02/2019 13:42:25	Elcio Bakowski	Internado	22/03/2019 19:24:00	Alta melhorado	Enucleação De Melástase Hepático	Bradesco
1220774	07/02/2019 10:44:24	Diego Marcelo Furtado	Pronto socorro	08/02/2019 16:50:00	Alta a pedido	0	Bradesco
1201140	16/12/2018 10:35:35	Carlos Alberto Rocha Wollmann	Internado	23/12/2018 09:17:00	Alta melhorado	0	Bradesco
1200830	15/12/2018 08:27:40	Vanda Pereira Lelao	Pronto socorro	15/12/2018 11:06:31	Alta inalterado	0	Bradesco
1200313	13/12/2018 19:43:50	Emerson Feneda	Pronto socorro	13/12/2018 20:44:07	Alta melhorado	0	Bradesco
1199802	12/12/2018 18:23:49	Emerson Feneda	Externo	12/12/2018 19:31:08	Alta melhorado	0	Bradesco
1199440	12/12/2018 07:48:06	Rafaela Aya Yamane	Externo	12/12/2018 13:30:26	Alta inalterado	0	Bradesco
1199326	11/12/2018 19:13:09	Emerson Feneda	Externo	11/12/2018 21:10:44	Alta melhorado	0	Bradesco
1199024	11/12/2018 10:29:42	Emerson Feneda	Externo	11/12/2018 14:25:47	Alta inalterado	0	Bradesco

Em seguida clique em “Novo”.

Planejamento Multidisciplin | Riscos Multidisciplinares | Consentimentos | ADEP | Alertas do Atendimento | História Clínica | APAP | Atendimentos | Precaução | Cirurgias | Escalas e índices | Notificação de Risco | Ganhos e perdas | Histórico de saúde | Obstetria/Nascimentos | Consultar Cirurgia | SAE | Sinais vitais e monitoriz.

01/05/2019 13:36:01	Barbara Torres Silva Vicente	Enfermeiro	Anotação de enfer	112	1239494	barbara.vicent	N	A	N
01/05/2019 07:59:40	Luciana Maria Figueiredo Marca	Médico	Evolução Médica	112	1239494	luciana.marcal	N	A	N
01/05/2019 00:31:49	Osmar Valler de Mano Junior	Técnico de Enferm	Anotação de enfer	112	1239494	ojunior	N	A	N
01/05/2019 00:18:01	Osmar Valler de Mano Junior	Técnico de Enferm	Anotação de enfer	112	1239494	ojunior	N	A	N
01/05/2019 00:17:03	Osmar Valler de Mano Junior	Técnico de Enferm	Anotação de enfer	112	1239494	ojunior	N	A	N
30/04/2019 21:43:17	Rubia Gevarcio de Abreu Costa	Técnico de Enferm	Anotação de enfer	112	1239494	rubia.costa	N	A	N
30/04/2019 17:04:52	Jennifer Maite Santos Fortunato	Fisioterapeuta	Evolução de Fisiot	112	1239494	jennifer.tortun	N	A	N
30/04/2019 16:48:40	Rubia Gevarcio de Abreu Costa	Técnico de Enferm	Anotação de enfer	112	1239494	rubia.costa	N	A	N

Ativadas | Pend assinatura | Evolução de RN | Evol. não liberada

Novo AR + N | Hospital Vivalle | ebakowski | 1190916267 | Pronto Atendimento | 3.02.1742.7 | TASY | Tasy | UTC

A tela abaixo deve se abrir.

Selecione a aba "Tipo".

Philips Tasy - Prontuário Eletrônico Paciente - PEP

Atendimento	Prontuário	Paciente	Sexo	Nascimento	Idade	Leito	Data entrada	PO	Int
1239494	196150	Rafael Pires Sassarrao	M	28/12/1977	41a 4m 5d	112	23/03/2019 10:30:32	24	42

Meus pacientes

- Médico assistente
- Médico auxiliar
- Setores de internação
 - Aguardando Vaga Pré Parto
 - C.C.E. (Centro de Cuidados Especi
 - Hospital Dia
 - Internação Térreo
 - Internação 1º andar
 - 102 - Marcos Aurelio Ferreira
 - 104 - Maria Luciana de Almei
 - 106 - Evelin Caetano dos Sar
 - 111 - Regina Maria da Silva C
 - 112 - Rafael Pires Sassarrao
- Prescrição Eletrônica
- Resultado de exames l
- Exames de Imagem
- Parecer médico
- Evoluções
- Diagnósticos
- Orientações de alta
- Previsão de alta
- Atestados
- Recetas
- Planejamento Multidiscipin
- Riscos Multidisciplinares
- Consentimentos
- ADEP
- Alertas do Atendimento
- História Clínica
- APAP
- Atendimentos

Evoluções

Atendimento: 1239494 Evol vinculada Ativo RN

Data evolução: 03/05/2019 11:24:37 Data liberação:

Profissional: 14391 Elcio Bakowski

Especialidade profissional: Infectologia Tipo: **Evolução Médica**

Especialidade parecer:

Pessoa parecer:

Avaliador auxiliar Data lib auxiliar:

Lista de problemas:

As seguintes opções são oferecidas. Selecione “Evolução Médica”. Atenção: se essa opção não for selecionada, não será possível salvar a evolução.

Philips Tasy - Prontuário Eletrônico Paciente - PEP

Atendimento	Prontuário	Paciente	Sexo	Nascimento	Idade	Leito	Data entrada	PO	Int
1239494	196150	Rafael Pires Sassarrao	M	28/12/1977	41a 4m 5d	112	23/03/2019 10:30:32	24	42

Meus pacientes

- Médico assistente
- Médico auxiliar
- Setores de internação
 - Aguardando Vaga Pré Parto
 - C.C.E. (Centro de Cuidados Especi
 - Hospital Dia
 - Internação Térreo
 - Internação 1º andar
 - 102 - Marcos Aurelio Ferreira
 - 104 - Maria Luciana de Almei
 - 106 - Evelin Caetano dos Sar
 - 111 - Regina Maria da Silva C
 - 112 - Rafael Pires Sassarrao
- Prescrição Eletrônica
- Resultado de exames l
- Exames de Imagem
- Parecer médico
- Evoluções
- Diagnósticos
- Orientações de alta

Evoluções

Atendimento: 1239494 Evol vinculada Ativo RN

Data evolução: 03/05/2019 11:24:37 Data liberação:

Profissional: 14391 Elcio Bakowski

Especialidade profissional: Infectologia Tipo: **Evolução Médica**

Especialidade parecer:

Pessoa parecer:

Avaliador auxiliar Data lib auxiliar:

Lista de problemas:

- Evolução Médica
- Lados Serototografia
- Nutrologia - Avaliação Clínica Diária (Enteral)
- Nutrologia - Avaliação Clínica Diária (Parenteral)
- Nutrologia - Avaliação Clínica Diária Parenteral e Enteral
- Resposta de parecer

Após selecionar “Evolução Médica”, clique uma vez com o botão **esquerdo** do mouse no local assinalado com uma seta vermelha.

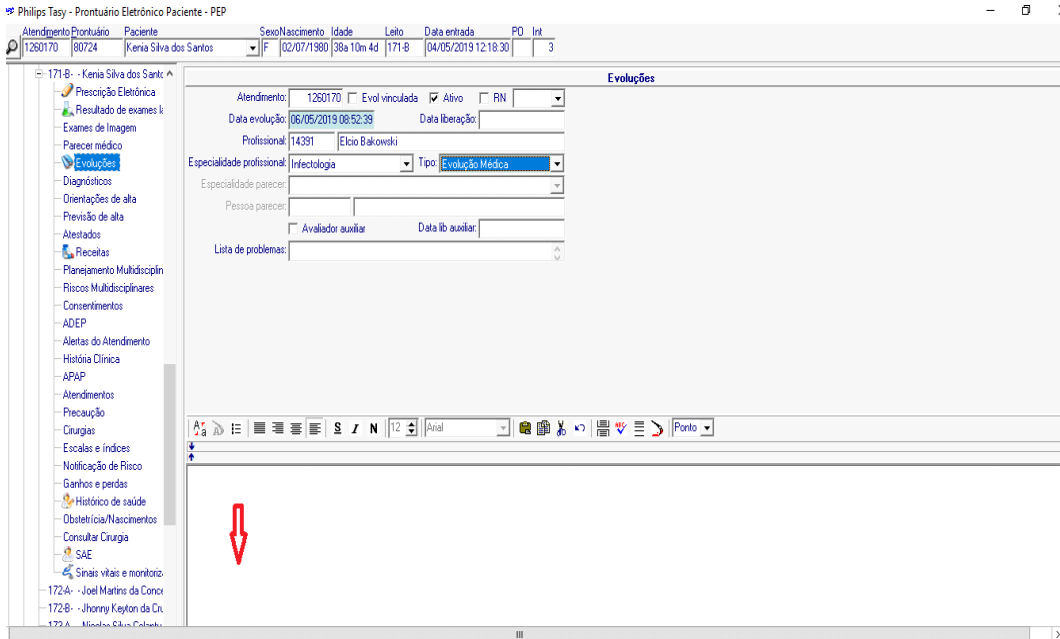

A seguinte tela vai aparecer. A partir desta tela você tem duas opções para seguir seu trabalho. Escolha entre “Texto” (elipse azul) ou “Cancel” (retângulo vermelho).

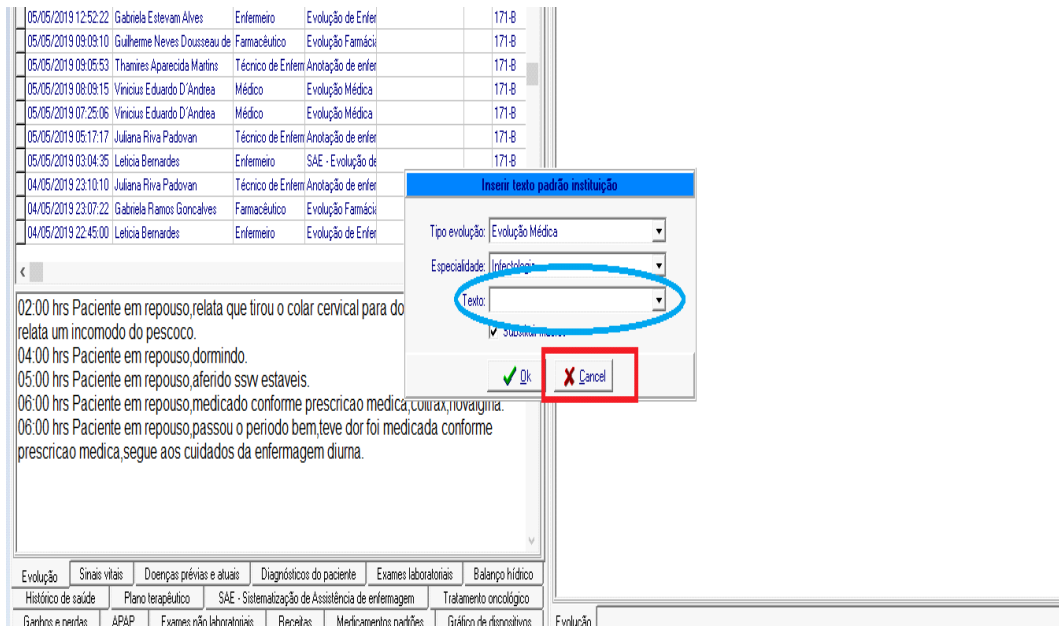

Se você escolheu “Texto”, a seguinte tela aparecerá, permitindo que você escolha um texto já formatado: “cuidados paliativos”, “evolução cirurgia”, “evolução médica – clínica médica” ou “UTI”). Tomemos como exemplo o texto “evolução médica – clínica médica” (elipse vermelha), e em seguida clique OK.

Consulta evoluções					
Profissional	Função	Tipo evolução	Especialidade parecer	Sector	Unid
02 Elcio Bakowski	Médico	Evolução Médica			123
22 Elcio Bakowski	Médico	Evolução Médica			123
41 Andressa Alves de Andrade Fial	Técnico de Enferm	Anotação de enfer			123
47 Sheila Munic Lima Fragas	Técnico de Enferm	Evolução de Enfer			123
37 Sheila Munic Lima Fragas	Técnico de Enferm	Evolução de Enfer			123
37 Raquel Cascardo Rezende	Enfermeiro	SAE - Evolução de			123
20 Renata Ramirez Rocha Yoshizé	Fisioterapeuta	Evolução de Fisiot			123
15 Maria da Luz Araujo Santos Coz	Técnico de Enferm	Anotação de enfer			123
33 Camila da Silva	Técnico de Enferm	Anotação de enfer			123
42 Maiana Claudia Pereira Cortez R	Enfermeiro	Evolução de Enfer			123
52 Juliana Vieira Campos	Médico	Evolução Médica			123
16 Camila da Silva	Técnico de Enferm	Anotação de enfer			
21 Taina Caroline de Lima Braz	Enfermeiro	SAE - Evolução de			
15 Regiane Aparecida Rosa	Técnico de Enferm	Anotação de enfer			

Inserir texto padrão instituição

Tipo evolução:

Especialidade:

Texto:

-
-
-

A seguinte tela aparecerá e você poderá preenchê-la. Ao término clique em “Salvar”.

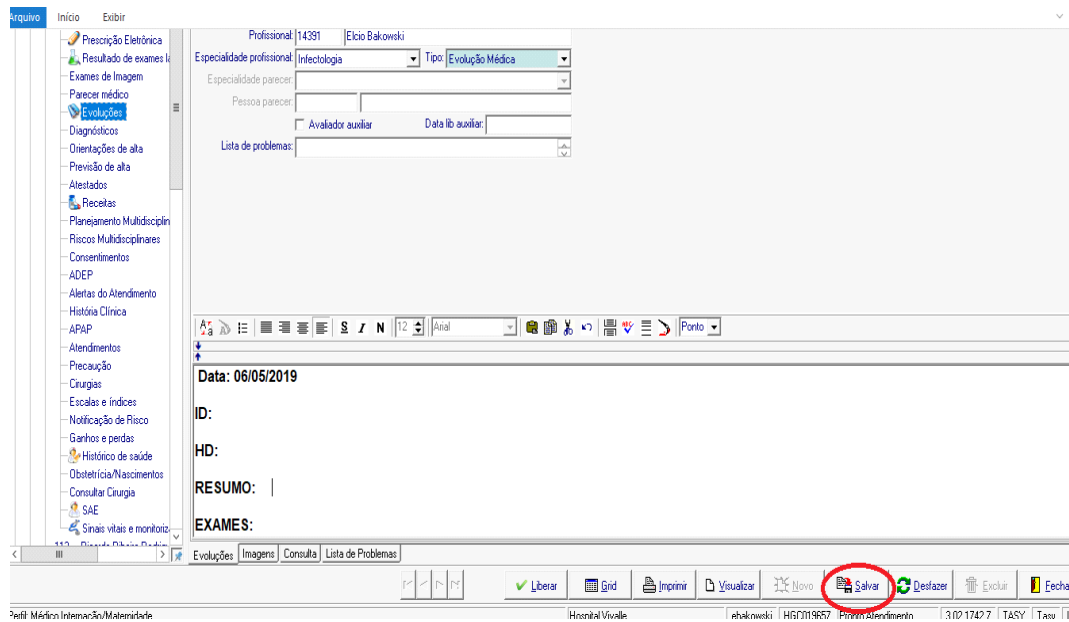

Em seguida clique em “Fechar” e, depois, em “SIM”, concluindo assim a liberação e impressão da sua evolução.

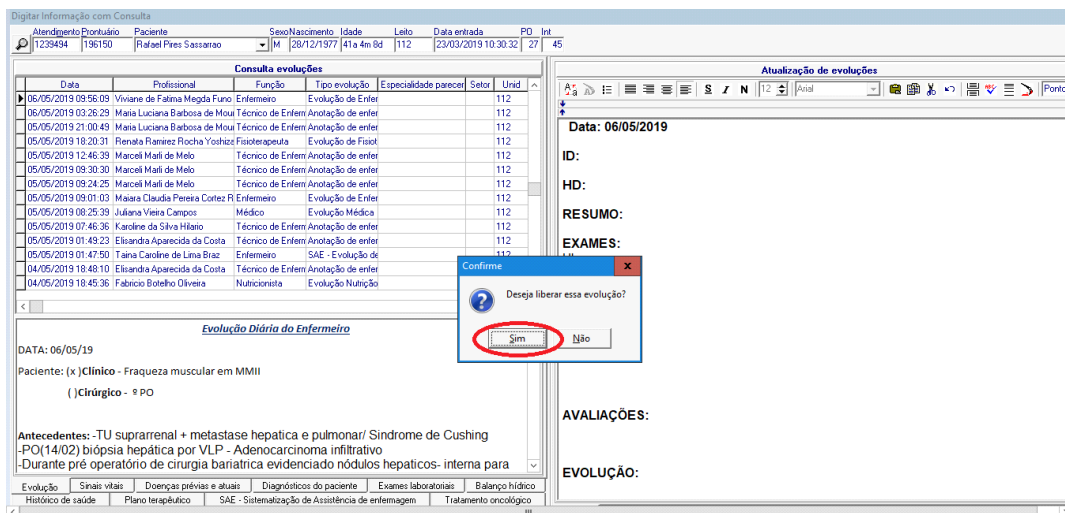

Caso você tenha optado por “Cancel”, nenhum texto pré-formatado aparecerá, permitindo a você redigir seu texto no formato desejado. Após redigir seu texto, siga os passos descritos anteriormente para salvar e imprimir sua evolução.

Anulando a Evolução

Em algumas situações, o médico pode desejar suspender a evolução redigida. Isso pode acontecer por alguns motivos como erros de digitação, ou qualquer outro engano. Nesse caso, clique na aba “Evoluções” (elipse azul) e selecione a evolução que você quer excluir (retângulo vermelho) com o botão **direito** do mouse.

Data	Profissional	Função	Especialidade	Situação parecer	Setor	Unid	Atendimento	Usuário	Nº conselho	Vinc	Situação	RN	Data liberação
08/05/2019 15:31:13	Elcio Bakowski	Médico	Evolução Médica			121	1262194	ebakowski	CRM 90689	N	A	N	08/05/2019 15:3
08/05/2019 15:03:58	Leiviane Helena Domingues	Farmacêutico	Evolução Farmac			121	1262194	evelise.doming	CRF	N	A	N	08/05/2019 15:1
08/05/2019 14:50:11	Elcio Bakowski	Médico	Evolução Médica			121	1262194	ebakowski	CRM 90689	N	A	N	08/05/2019 14:5
08/05/2019 14:14:51	Thais Claudino Martini	Enfermeiro	Evolução de Enfer			121	1262194	thais.cmarini	COREN 470269	N	A	N	08/05/2019 14:2
08/05/2019 14:06:48	Vanessa Amaral Silva	Técnico de Enferm	Anotação de enfer			121	1262194	vanessa.amar	COREN	N	A	N	08/05/2019 14:0
08/05/2019 13:12:03	Elisa Mota	Enfermeiro	Evolução de Enfer			HD - 08	1262194	elisa.mota		N	A	N	08/05/2019 13:1
08/05/2019 13:10:27	Janaina Saldanha Neves	Técnico de Enferm	Anotação de enfer			HD - 08	1262194	janaina.neves		N	A	N	08/05/2019 13:1
08/05/2019 13:05:21	Elisa Mota	Enfermeiro	Evolução de Enfer			HD - 08	1262194	elisa.mota		N	A	N	08/05/2019 13:0
08/05/2019 12:50:08	Elisa Mota	Enfermeiro	Evolução de Enfer			HD - 08	1262194	elisa.mota		N	A	N	08/05/2019 13:0
08/05/2019 11:46:24	Lilian Cristina Abdalla Rosinha	Médico	Evolução Médica			PA	1262194	lilian.rosinha	CRM 135002	N	A	N	08/05/2019 11:4
08/05/2019 11:18:36	Fabiana Kaina Guimarães Lupe	Técnico de Enferm	Anotação de enfer			PA	1262194	fabiana.lguim		N	A	N	08/05/2019 11:1
08/05/2019 10:47:23	Geilson Santos Sena	Técnico de Enferm	Anotação de enfer			PA	1262194	gsena	COREN	N	A	N	08/05/2019 10:5
08/05/2019 10:12:29	Lilian Cristina Abdalla Rosinha	Médico	Evolução Médica			PA	1262194	lilian.rosinha	CRM 135002	N	A	N	08/05/2019 10:1

O seguinte *menu* vai aparecer. Selecione “Inativar Item” com o botão **esquerdo** do mouse.

The screenshot shows a medical software interface with a sidebar menu on the left and a main content area on the right. The sidebar menu includes options like 'Prescrição Eletrônica', 'Resultado de exames', 'Exames de Imagem', 'Parecer médico', 'Evoluções', 'Diagnósticos', 'Orientações de alta', 'Previsão de alta', 'Atestados', 'Receitas', 'Planejamento Multidisciplinar', 'Riscos Multidisciplinares', 'Consentimentos', 'ADEP', 'Aletas do Atendimento', 'História Clínica', 'APAP', 'Atendimentos', 'Precaução', 'Cirurgias', 'Escalas e Índices', 'Notificação de Risco', 'Ganhos e perdas', 'Histórico de saúde', 'Obstetrícia/Nascimentos', 'Consultar Cirurgia', 'SAE', and 'Sinais vitais e monitoriz...'. The main content area displays a table of medical records with columns for date, time, and name. A menu is open over the table, listing various actions such as 'Item anterior', 'Item do último acesso', 'Voltar para árvore', 'Exibir / Ocultar árvore', 'Fechar toda árvore', 'Atualizar consulta', 'Gerar alta setor', 'Gerar alta médica', 'Calculadora', 'Vincular atendimento/paciente a um grupo', 'Histórico dos responsáveis', 'Gerar boletim informativo padrão', 'Mostrar doc convênio', 'Chamadas externas', 'Chamar paciente (Gerenciamento de Senhas)', 'Alterar clínica atendimento', 'Transferência de senha', 'Localizador', 'Visualizar filtros', 'Visualizar / ocultar legenda', 'Evoluções', 'Duplicar evolução', 'Imagens paciente', 'Relevante sumário alta', 'Inativar item', and 'Configurar parâmetros relatório'. The 'Inativar item' option is circled in red. The bottom status bar shows 'Perfil: Médico Internação/Maternidade', 'ebakowski | HGC019657 | Pronto Atendimento | 3.02.1742.7 | TASY | Tasv | L

A seguinte tela deve aparecer, e você deverá justificar a inativação. Escreva sua justificativa no espaço oferecido e clique em OK.

Philips Tasy - Prontuário Eletrônico Paciente - PEP

Atendimento: 1238494 | Prontuário: 196150 | Paciente: Rafael Pires Sassano | Sexo: M | Nascimento: 28/12/1977 | Idade: 41a 4m 8d | Leito: 112 | Data entrada: 23/03/2019 10:30:32 | PO: 27 | Int: 45

Evoluções													
Data	Profissional	Função	Tipo evolução	Especialidade parecer	Sector	Unid	Atendimento	Usuário	Nº conselho	Vinc	Situação	RN	Data liberação
06/05/2019 10:22:34	Elio Bakowski	Médico	Evolução Médica			112	1238494	ebakowski	CRM 90589	N	A	N	06/05/2019 10:22:34
06/05/2019 10:07:12	Elio Bakowski	Médico	Evolução Médica			112	1238494	ebakowski	CRM 90589	N	A	N	06/05/2019 10:07:12
06/05/2019 10:03:02	Elio Barros Avidago	Médico	Evolução Médica			112	1238494	eb Barros	CRM 73309	N	A	N	06/05/2019 10:03:02
06/05/2019 09:56:46	Jaqueline Santos Ribeiro	Técnico de Enferm	Anotação de enfer			112	1238494	jaqueline.ribei		N	A	N	06/05/2019 10:03:02
06/05/2019 09:56:09	Viviane de Fatima Magda Funes	Enfermeiro	Evolução de Enfer			112	1238494	viviane.funes		N	A	N	06/05/2019 10:03:02
06/05/2019 09:26:29	Maria Luciana Barbosa de Mout	Técnico de Enferm	Anotação de enfer			112	1238494	maria.lbmoura	COREN	N	A	N	06/05/2019 09:26:29
06/05/2019 21:00:49	Maria Luciana Barbosa de Mout	Técnico de Enferm	Anotação de enfer			112	1238494	maria.lbmoura	COREN	N	A	N	06/05/2019 09:26:29
05/05/2019 18:20:31	Renata Ramirez Rocha Yoshiz	Fisioterapeuta	Evolução de Fisiot			112	1238494	renata.yoshiz	CREFATO 61569	N	A	N	05/05/2019 18:20:31
05/05/2019 12:46:39	Marceli Mari de						39494	marceli.melo		N	A	N	05/05/2019 12:46:39
05/05/2019 09:30:30	Marceli Mari de						39494	marceli.melo		N	A	N	05/05/2019 12:46:39
05/05/2019 09:24:25	Marceli Mari de						39494	marceli.melo		N	A	N	05/05/2019 09:24:25
05/05/2019 09:01:03	Maira Claudia F						39494	maira.ribeiro		N	A	N	05/05/2019 09:01:03
05/05/2019 08:25:39	Juliana Vieira Ce						39494	juliana.vicamp	CRM 164295	N	A	N	05/05/2019 08:25:39
05/05/2019 07:46:36	Karoline da Silve						39494	k.aroline.hilari		N	A	N	05/05/2019 08:25:39
05/05/2019 01:43:23	Eliandra Apare						39494	eliandra.costi		N	A	N	05/05/2019 05:23:23
05/05/2019 01:47:50	Taina Caroline d						39494	taina.braz		A	N	N	05/05/2019 02:23:23

Justificar a inativação do item

CCCCC

Ok Cancel

A tela abaixo vai aparecer, sinalizando com a cor laranja a evolução que foi inativada.

Atendimento: 1262194 | Prontuário: 100319 | Paciente: Guilherme Hideo Sakemi | Sexo: M | Nascimento: 13/08/1984 | Idade: 34a 8m 25d | Leito: 121 | Data entrada: 08/05/2019 10:09:39 | PO: 1 | Int: 1

Evoluções													
Data	Profissional	Função	Tipo evolução	Especialidade parecer	Sector	Unid	Atendimento	Usuário	Nº conselho	Vinc	Situação	RN	Data liberação
08/05/2019 15:31:13	Elio Bakowski	Médico	Evolução Médica			121	1262194	ebakowski	CRM 90589	N	A	N	08/05/2019 15:31:13
08/05/2019 15:09:58	Evelise Helena Domingues	Farmacêutico	Evolução Farmáci			121	1262194	evelise.doming	CRF	N	A	N	08/05/2019 15:09:58
08/05/2019 14:50:11	Elio Bakowski	Médico	Evolução Médica			121	1262194	ebakowski	CRM 90589	N	A	N	08/05/2019 14:50:11
08/05/2019 14:14:51	Thais Claudino Martini	Enfermeiro	Evolução de Enfer			121	1262194	thais.cmartins	COREN 470269	N	A	N	08/05/2019 14:14:51
08/05/2019 14:06:48	Vanessa Amaral Silva	Técnico de Enferm	Anotação de enfer			121	1262194	vanessa.amar	COREN	N	A	N	08/05/2019 14:06:48
08/05/2019 13:12:03	Eliasa Mota	Enfermeiro	Evolução de Enfer			HD-08	1262194	eliasa.mota		N	A	N	08/05/2019 13:12:03
08/05/2019 13:10:27	Jainaina Saldanha Neves	Técnico de Enferm	Anotação de enfer			HD-08	1262194	jainaina.neves		N	A	N	08/05/2019 13:10:27
08/05/2019 13:05:21	Eliasa Mota	Enfermeiro	Evolução de Enfer			HD-08	1262194	eliasa.mota		N	A	N	08/05/2019 13:05:21
08/05/2019 12:50:08	Eliasa Mota	Enfermeiro	Evolução de Enfer			HD-08	1262194	eliasa.mota		N	A	N	08/05/2019 13:05:21
08/05/2019 11:46:24	Lilken Cristina Abdalla Rosinha	Médico	Evolução Médica			PA	1262194	lilken.rosinha	CRM 135002	N	A	N	08/05/2019 11:46:24
08/05/2019 11:18:36	Fabiana Kaina Guimaraes Lupe	Técnico de Enferm	Anotação de enfer			PA	1262194	fabiana.kgum		N	A	N	08/05/2019 11:18:36
08/05/2019 10:47:23	Geifsson Santos Senna	Técnico de Enferm	Anotação de enfer			PA	1262194	gsenna	COREN	N	A	N	08/05/2019 10:47:23
08/05/2019 10:12:29	Lilken Cristina Abdalla Rosinha	Médico	Evolução Médica			PA	1262194	lilken.rosinha	CRM 135002	N	A	N	08/05/2019 10:12:29

CCCC

Inativas Pend assinatura Evolução de RN Evol não liberada

CHECANDO SINAIS VITAIS

Para checar os sinais vitais aferidos pela enfermagem, selecione o subitem “Sinais Vitais e Monitorização” com o botão **esquerdo** do mouse, assinalado abaixo com a elipse vermelha. Você obterá todos os sinais aferidos ao longo da internação do paciente.

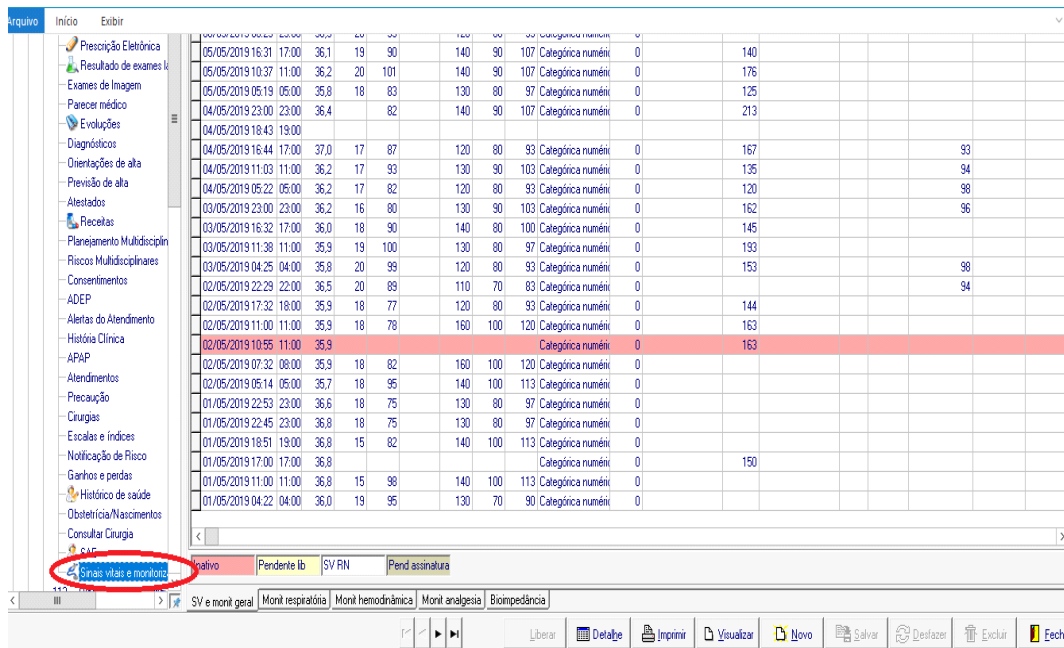

PRESCRIÇÃO DO PACIENTE

Para iniciar a prescrição do seu paciente clique em “Prescrição Eletrônica” com o botão **esquerdo** do mouse, assinalado com a elipse vermelha. Um quadro inaugural já redigido pode aparecer alertando-o sobre alergias, doenças prévias, cirurgias realizadas, medicamentos em uso e etc.

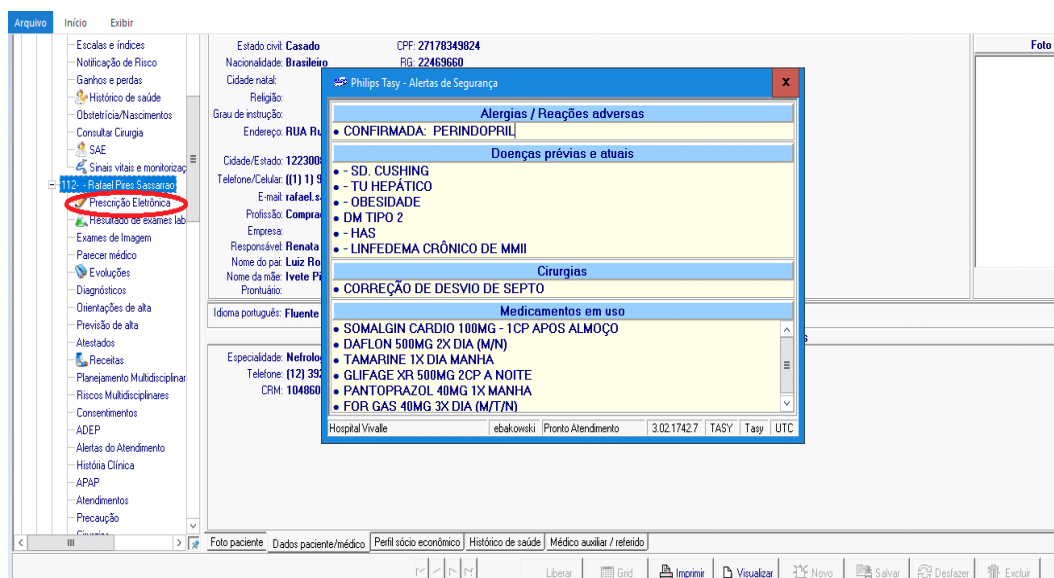

Feche o quadro inaugural após lê-lo e clique novamente em prescrição eletrônica, a tela abaixo deve aparecer.

Atendimento	Promitório	Paciente	Sexo	Nascimento	Idade	Leito	Data entrada	PO	Int	Prescrição
1239494	196150	Rafael Pires Sassano	M	28/12/1977	41a 4m 8d	112	23/03/2019 10:30:32	27	45	

Plano terapêutico de 07/05/2019 16:00:00 até 08/05/2019 15:59:59

Incl	Est	Lib	Comp	Items	Dose/M	Unidade de Medida	Via	Intervalo	1ª hor	Função	Dias
<input type="checkbox"/>				JEJUM							
<input type="checkbox"/>				DIETA ORAL							
<input type="checkbox"/>				SUPORTE NUTRICIONAL ENTERAL							
<input type="checkbox"/>				SUPLEMENTO ORAL							
<input type="checkbox"/>				NPT ADULTA							
<input type="checkbox"/>				SOLUÇÕES							
<input type="checkbox"/>				MEDICAMENTOS							
<input type="checkbox"/>				PROCEDIMENTOS							
<input type="checkbox"/>				COLETAS							
<input type="checkbox"/>				GASOTERAPIA							
<input type="checkbox"/>				HEMOTERAPIA							
<input type="checkbox"/>				RECOMENDAÇÕES/ORDENS							

Pendente
 Realizado
 Suspensão
 Dose esp
 Não liberadas
 Iniciado
 Interrompido
 Iniciada
 Interrompida
 Reinciada
 Terminada
 Suspensa

Item: Jejum

Jejum

Se você não for iniciar dieta e precisa manter seu paciente em jejum, selecione a opção “Jejum”, clicando com o botão **esquerdo** do mouse 2 vezes. A seguinte tela deverá aparecer:

Atendimento	Pontuário	Paciente	Sexo	Nascimento	Idade	Leito	Data entrada	PO	Int	Prescrição
1259383	183759	Dirceu Junio Silva dos Santos	M	15/11/2002	16a 5m 21d	129	02/05/2019 21:23:26			5

Plano terapêutico de 07/05/2019 16:00:00 até 08/05/2019 15:59:59											
Incl	Est	Lib	Comp	Itens	Dose/Al	Unidade de Medida	Via	Intervalo	1ª hor	Função	Dias
<input type="checkbox"/>				JEIUM							
<input type="checkbox"/>				DIETA ORAL							
<input type="checkbox"/>				SUPORTE NUTRICIONAL ENTERAL							
<input type="checkbox"/>				SUPLEMENTO ORAL							
<input type="checkbox"/>				NPT ADULTA							
<input type="checkbox"/>				SOLUÇÕES							
<input type="checkbox"/>				MEDICAMENTOS							
<input type="checkbox"/>				PROCEDIMENTOS							
<input type="checkbox"/>				COLETAS							
<input type="checkbox"/>				GASOTERAPIA							
<input type="checkbox"/>				HEMOTERAPIA							
<input type="checkbox"/>				RECOMENDAÇÕES/ORDENS							

Vigência do novo plano

De: 06/05/2019 12:00:00 até: 07/05/2019 15:59:59

Item: Jejum

Filtros
 Dia de geração do plano: 07/05/2019
 Total de itens: 0

Itens:
 Estendidos
 Não estendidos
 Todos

Exibir:
 Somente não lib
 Soluções iguais em linhas separadas
 Somente meus itens
 Soluções vigentes no plano selecionado
 Item suspensos
 SAE
 Modelo: Médico UTI

Observação: Note que um retângulo menor aparecerá ilustrando a data da “Vigência do Novo Plano”, clique em OK uma vez com o botão **esquerdo** do mouse, caso a data esteja correta. Esta “mini tela” é de grande importância e motivo de erros recorrentes em todos os itens da prescrição. A cada dieta, soro, medicamento ou recomendações realizadas no Tasy, após a finalização de cada item prescrito, o sistema automaticamente retorna para a data anterior à sua prescrição, caso ela seja realizada antes das 16h (horário que o Tasy estende sua prescrição). Por isso, sempre verifique a data da sua prescrição na aba “Dia de Geração do Plano” na parte inferior esquerda do quadro acima.

Após isso, preencha as lacunas solicitadas “Motivo/Objetivo”, “Tipo de Jejum” e “Regra de início e fim”.

Atendimento	Promitório	Paciente	Sexo	Nascimento	Idade	Leito	Data entrada	PO	Int	Prescrição
1259383	183759	Direceu Juno Silva dos Santos	M	15/11/2002	16a 5m 21d	129	02/05/2019 21:23:26			5 2762499

Jejum

Motivo/objeto:

Tipo de jejum:

Regra de início e fim:

Data cirurgia/procedimento:

Hora/min antes: Hora/min depois:

Data início: Data fim:

Observação:

Manter o jejum na cópia da REP

Suspensão
Item hor. susp.
Substituído
Consist obrigatória
Consist não obrigatória
Não administrar no dia
Item liberado
Medico de risco
Ordem médica
Vol água negativo

Prescrição Jejum

Após preenchidas as lacunas, uma tela em que data de início e fim do jejum são preenchidas automaticamente aparece. É permitido redefinir o horário do jejum conforme seu planejamento, ao clicar nas abas mencionadas. Após definidos os horários, clique em “Salvar” com o botão **esquerdo** do mouse e em seguida em “Fechar”.

Arquivo Início Exibir

Motivo/objeto: DIETA ZERO

Tipo de jejum: DIETA ZERO

Regra de início e fim: data e hora livres

Data cirurgia/procedimento:

Hora/min antes: Hora/min depois:

Data início: 06/05/2019 12:00 Data fim: 07/05/2019 15:59

Observação:

Manter o jejum na cópia da REP

Suspensão
Item hor. susp.
Substituído
Consist obrigatória
Consist não obrigatória
Não administrar no dia
Item liberado
Medico de risco
Ordem médica
Vol água negativo

Prescrição Jejum

Clique em “Liberar” na tela a seguir:

Confirme a liberação do jejum clicando em “Sim” com o botão **esquerdo** do mouse. O jejum é autorizado e a prescrição é impressa.

Suspendendo o Jejum

Caso você queira suspender o jejum, clique no quadrado relacionado com o botão **esquerdo** do mouse e em seguida em “Susp/excl”.

Prescrição Eletrônica Paciente - Plano Terapêutico (REP - PT)

Atendimento Pronto Socorro Paciente Sexo Nascimento Idade Leito Data entrada PO Int Prescrição
1259383 183759 Dióceu Junio Silva dos Santos M 15/11/2002 16a Sm 21d 129 02/05/2019 21:23:26 5 0

Plano terapêutico de 06/05/2019 16:00:00 até 07/05/2019 15:59:59

Incl	Est	Lib	Comp	Item	Dose/Vl	Unidade de Medida	Via	Intervalo	1ª hor	11:00	15:59	Função	Dias
			<input checked="" type="checkbox"/>	DIETA ZERO								MÉD	
			<input type="checkbox"/>	DIETA ORAL									
			<input type="checkbox"/>	SUPORTE NUTRICIONAL ENTERAL									
			<input type="checkbox"/>	SUPLEMENTO ORAL									
			<input type="checkbox"/>	NPT ADULTA									
			<input type="checkbox"/>	SOLUÇÕES									
			<input type="checkbox"/>	Solução fisiológica 0.9% 500ml 8/8h	0	Mililitros	IV	AGORA 1 E	09:26			MÉD	
			<input type="checkbox"/>	MEDICAMENTOS									
			<input type="checkbox"/>	PROCEDIMENTOS									
			<input type="checkbox"/>	COLETAS									
			<input type="checkbox"/>	GASOTERAPIA									
			<input type="checkbox"/>	HEMOTERAPIA									
			<input type="checkbox"/>	RECOMENDAÇÕES/ORDENS									

Botões: Pendente, Realizado, Suspensão, Dose esp, Não liberadas, Iniciado, Interrompido, Iniciada, Interrompida, Reiniciada, Terminada, Suspensa

Item: Jejum

Botões: Detalhe, Estender, Modificar, Substituir, Legendas, Visualizar, Consulta, Novo Item, Liberar, Susp/Excl, Eventos, Filtros, Imprimir, Fechar

A tela abaixo deverá aparecer e você deverá confirmar a suspensão ao clicar em “OK”.

Arquivo Início Exibir

Prescrição Eletrônica Paciente - Plano Terapêutico (REP - PT)

Atendimento Pronto Socorro Paciente Sexo Nascimento Idade Leito Data entrada PO Int Prescrição
1259383 183759 Dióceu Junio Silva dos Santos M 15/11/2002 16a Sm 21d 129 02/05/2019 21:23:26 5 0

Plano terapêutico de 06/05/2019 16:00:00 até 07/05/2019 15:59:59

Incl	Est	Lib	Comp	Item	Dose/Vl	Unidade de Medida	Via	Intervalo	1ª hor	11:00	15:59	Função	Dias
			<input type="checkbox"/>	JEJUM									
			<input checked="" type="checkbox"/>	DIETA ZERO								MÉD	
			<input type="checkbox"/>	DIETA ORAL									
			<input type="checkbox"/>	SUPORTE NUTRICIONAL ENTERAL									
			<input type="checkbox"/>	SUPLEMENTO ORAL									
			<input type="checkbox"/>	NPT ADULTA									
			<input type="checkbox"/>	SOLUÇÕES									
			<input type="checkbox"/>	Solução fisiológica 0.9% 500ml 8/8h	0	Mililitros	IV	AGORA 1 E	09:26			MÉD	
			<input type="checkbox"/>	MEDICAMENTOS									
			<input type="checkbox"/>	PROCEDIMENTOS									
			<input type="checkbox"/>	COLETAS									
			<input type="checkbox"/>	GASOTERAPIA									
			<input type="checkbox"/>	HEMOTERAPIA									
			<input type="checkbox"/>	RECOMENDAÇÕES/ORDENS									

Botões: Pendente, Realizado, Suspensão, Dose esp, Não liberadas, Iniciado, Interrompido, Iniciada, Interrompida, Reiniciada, Terminada, Suspensa

Item: Jejum

Botões: Detalhe, Estender, Modificar, Substituir, Legendas, Visualizar, Consulta, Novo Item, Liberar, Susp/Excl, Eventos, Filtros, Imprimir, Fechar

Dialog Box: Confirma a suspensão? DIETA ZERO

Suspensão: Imediata, Programada, Após último horário

Data suspensão: 06/05/2019 11:18:58

Último horário: 06/05/2019 11:18:58

Botões: OK, Cancel

Dessa forma, item “Dieta Zero” deve mudar sua cor para vermelho e, assim, está suspenso.

Prescrição Eletrônica Paciente - Plano Terapêutico (REP - PT)

Atendimento	Prontuário	Paciente	Sexo	Nascimento	Idade	Leito	Data entrada	PO	Int	Prescrição
1259383	183759	Dirceu Junio Silva dos Santos	M	15/11/2002	16a 5m 21d	129	02/05/2019 21:23:26	5	0	

Plano terapêutico de 06/05/2019 16:00:00 até 07/05/2019 15:59:59

Inc	Est	Lib	Comp	Itens	Dose/M	Unidade de Medida	Via	Intervalo	1ª hor	11:00	15:59	Função	Dias
				<input type="checkbox"/> JEJUM									
				<input checked="" type="checkbox"/> DIETA ZERO								MÉD	
				<input type="checkbox"/> DIETA ORAL									
				<input type="checkbox"/> SUPORTE NUTRICIONAL ENTERAL									
				<input type="checkbox"/> SUPLEMENTO ORAL									
				<input type="checkbox"/> NPT ADULTA									
				<input type="checkbox"/> SOLUÇÕES									
				<input type="checkbox"/> Solução fisiológica 0.9% 500ml 8/8h	0	Millitros	IV	AGORA 1 E	09:26			MÉD	
				<input type="checkbox"/> MEDICAMENTOS									
				<input type="checkbox"/> PROCEDIMENTOS									
				<input type="checkbox"/> COLETAS									
				<input type="checkbox"/> GASOTERAPIA									
				<input type="checkbox"/> HEMOTERAPIA									
				<input type="checkbox"/> RECOMENDAÇÕES/ORDENS									

Item: Jejum

Botões: Pendente, Realizado, Suspenso, Dose esp, Não liberadas, Iniciado, Interrompido, Iniciada, Interrompida, Reinciada, Terminada, Suspensa

Botões de ação: Detalhes, Estender, Modificar, Substituir, Legendas, Visualizar, Consulta, Novo item, Liberar, Susp/Excl, Eventos, Filtros, Imprimir, Fechar

Dieta Oral

Você deve selecionar a dieta mais adequada ao seu paciente selecionando entre as opções disponíveis. Clique 2 vezes com o botão **esquerdo** do mouse em "Dieta Oral" abrindo a tela abaixo, em seguida clique em OK.

Prescrição Eletrônica Paciente - Plano Terapêutico (REP - PT)

Atendimento	Prontuário	Paciente	Sexo	Nascimento	Idade	Leito	Data entrada	PO	Int	Prescrição
1280576	18616	Dary Pinto Montenegro	M	07/07/1943	75a 3m 29d	106	06/05/2019 22:08:33	2		

Plano terapêutico de 07/05/2019 16:00:00 até 08/05/2019 15:59:59

Inc	Est	Lib	Comp	Itens	Dose/M	Unidade de Medida	Via	Intervalo	1ª hor	Função	Dias
				<input type="checkbox"/> JEJUM							
				<input checked="" type="checkbox"/> DIETA ORAL							
				<input type="checkbox"/> SUPORTE NUTRICIONAL ENTERAL							
				<input type="checkbox"/> SUPLEMENTO ORAL							
				<input type="checkbox"/> NPT ADULTA							
				<input type="checkbox"/> SOLUÇÕES							
				<input type="checkbox"/> MEDICAMENTOS							
				<input type="checkbox"/> PROCEDIMENTOS							
				<input type="checkbox"/> COLETAS							
				<input type="checkbox"/> GASOTERAPIA							
				<input type="checkbox"/> HEMOTERAPIA							
				<input type="checkbox"/> RECOMENDAÇÕES/ORDENS							

Vigência do novo plano

De: 06/05/2019 12:00:00 até: 07/05/2019 15:59:59

Item: Dieta oral

Botões: Pendente, Realizado, Suspenso, Dose esp, Não liberadas, Iniciado, Interrompido, Iniciada, Interrompida, Reinciada, Terminada, Suspensa

Botões de ação: Detalhes, Estender, Modificar, Substituir, Legendas, Visualizar, Consulta, Novo item, Liberar, Susp/Excl, Eventos, Filtros, Imprimir, Fechar

A tela abaixo deverá aparecer, permitindo selecionar a dieta (por exemplo “Geral Hipossódica”). Em seguida, clique em “OK”.

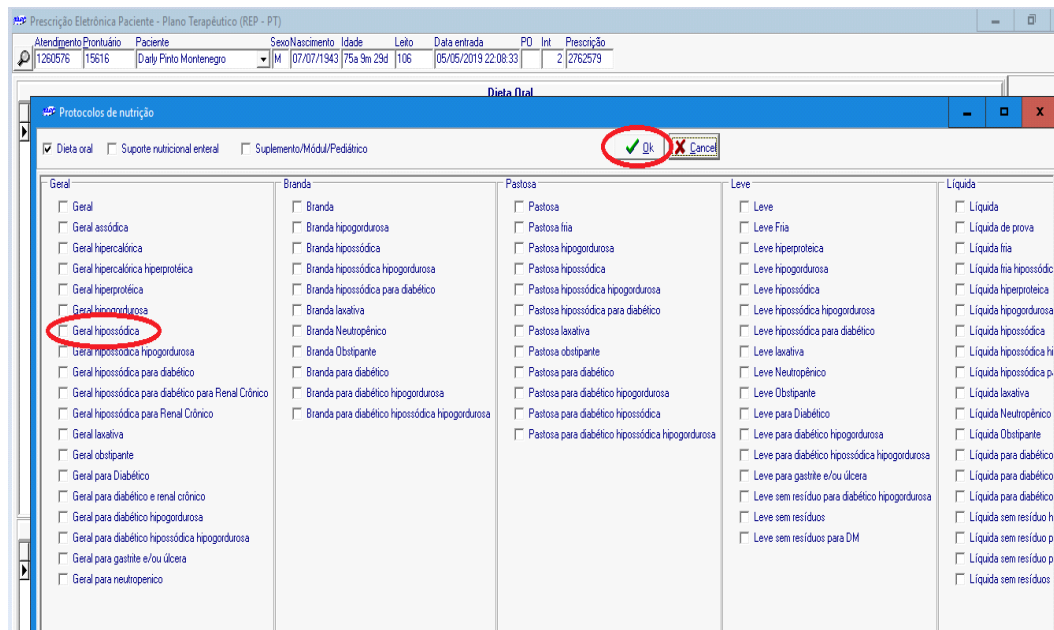

Na tela abaixo você poderá finalizar o processo clicando em “Fechar” com o botão **esquerdo** do mouse.

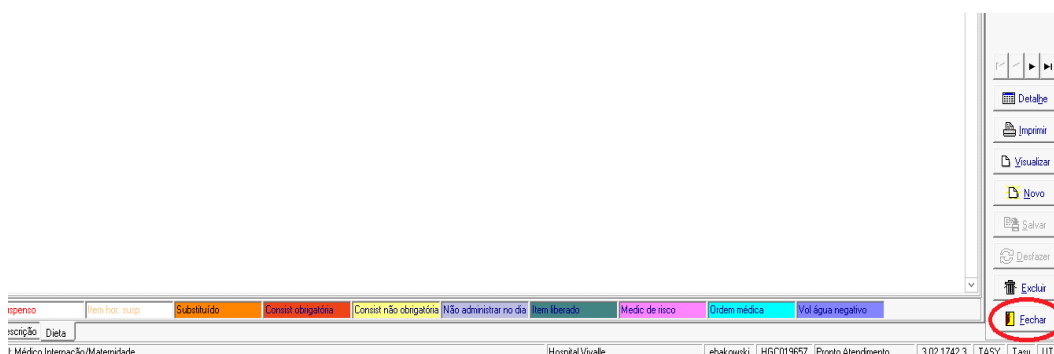

Na tela abaixo, confirme a solicitação da dieta.

Prescrição Eletrônica Paciente - Plano Terapêutico (REP - PT)

Atendimento	Pontuação	Paciente	Sexo	Nascimento	Idade	Leito	Data entrada	PO	Int	Prescrição
1260576	15616	Daily Pinto Montenegro	M	07/07/1943	75a 9m 29d	106	05/05/2019 22:08:33			2

Plano terapêutico de 06/05/2019 16:00:00 até 07/05/2019 15:59:59

Incl	Est	Lib	Comp	Itens	Dose/M	Unidade de Medida	Via	Intervalo	1ª hor	19:00	20:30	Função	Dias
<input type="checkbox"/>				JEIUM									
<input type="checkbox"/>				DIETA ORAL									
<input type="checkbox"/>				General hipossódica								MED	
<input type="checkbox"/>				SUPORTE NUTRICIONAL ENTERAL									
<input type="checkbox"/>				SUPLEMENTO ORAL									
<input type="checkbox"/>				NPT ADULTA									
<input type="checkbox"/>				SOLUÇÕES									
<input type="checkbox"/>				MEDICAMENTOS									
<input type="checkbox"/>				PROCEDIMENTOS									
<input type="checkbox"/>				COLETAS									
<input type="checkbox"/>				GASOTERAPIA									
<input type="checkbox"/>				HEMOTERAPIA									
<input type="checkbox"/>				RECOMENDAÇÕES/ORDENS									

Pendente
 Realizado
 Suspenso
 Dose esp
 Não liberadas
 Inicializado
 Interrompido
 Iniciada
 Interrompida
 Reiniciada
 Terminada
 Suspensa

Item: Jejum
 [Detalhe]
 [Estender]
 [Modificar]
 [Sugestir]
 [Legendas]
 [Visualizar]
 [Consulta]
 [Novo item]
 [Liberar]
 [Susp/Excl]
 [Eventos]
 [Filtros]
 [Imprimir]
 [Fechar]

Filtros: Dia de geração do plano: 06/05/2019
 Total de itens: 1

Modificar ou suspender a dieta já prescrita

Selecione o item “Dieta” com o botão **esquerdo** do mouse, tornando-o amarelo, em seguida selecione sua ação: “modificar” ou “suspender/excluir”.

Prescrição Eletrônica Paciente - Plano Terapêutico (REP - PT)

Atendimento	Pontuação	Paciente	Sexo	Nascimento	Idade	Leito	Data entrada	PO	Int	Prescrição
1260576	15616	Daily Pinto Montenegro	M	07/07/1943	75a 9m 29d	106	05/05/2019 22:08:33			2

Plano terapêutico de 06/05/2019 16:00:00 até 07/05/2019 15:59:59

Incl	Est	Lib	Comp	Itens	Dose/M	Unidade de Medida	Via	Intervalo	1ª hor	19:00	20:30	Função	Dias
<input type="checkbox"/>				JEIUM									
<input type="checkbox"/>				DIETA ORAL									
<input checked="" type="checkbox"/>				General hipossódica								MED	
<input type="checkbox"/>				SUPORTE NUTRICIONAL ENTERAL									
<input type="checkbox"/>				SUPLEMENTO ORAL									
<input type="checkbox"/>				NPT ADULTA									
<input type="checkbox"/>				SOLUÇÕES									
<input type="checkbox"/>				MEDICAMENTOS									
<input type="checkbox"/>				PROCEDIMENTOS									
<input type="checkbox"/>				COLETAS									
<input type="checkbox"/>				GASOTERAPIA									
<input type="checkbox"/>				HEMOTERAPIA									
<input type="checkbox"/>				RECOMENDAÇÕES/ORDENS									

Pendente
 Realizado
 Suspenso
 Dose esp
 Não liberadas
 Inicializado
 Interrompido
 Iniciada
 Interrompida
 Reiniciada
 Terminada
 Suspensa

Item: Dieta oral
 [Detalhe]
 [Estender]
 [Modificar]
 [Sugestir]
 [Legendas]
 [Visualizar]
 [Consulta]
 [Novo item]
 [Liberar]
 [Susp/Excl]
 [Eventos]
 [Filtros]
 [Imprimir]
 [Fechar]

Soluções

Neste item você poderá selecionar o tipo de hidratação endovenosa que programa para seu paciente. Selecione-o clicando sobre ele duas vezes com o botão **esquerdo** do mouse, confirme a data no retângulo “Vigência do Novo Plano” e selecione “OK”, se estiver correta.

Na tela abaixo, selecione sua solução. Por exemplo, “Ringer lactato 500ml 12/12h”.

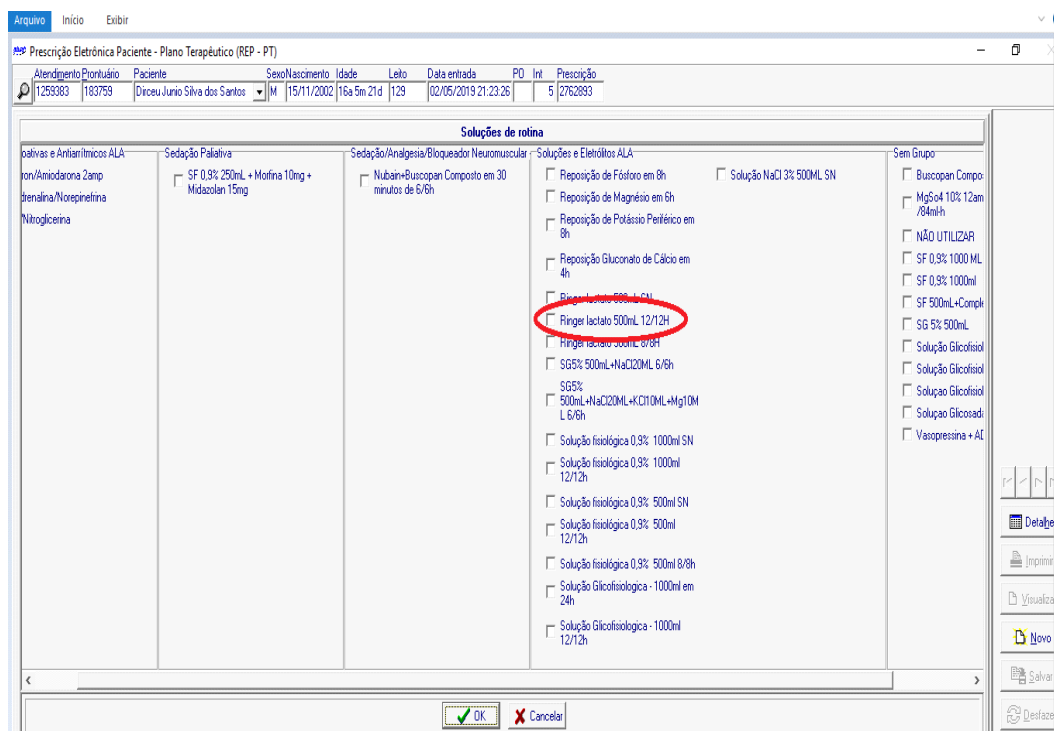

Confirme em “OK”, nos 2 locais indicados abaixo.

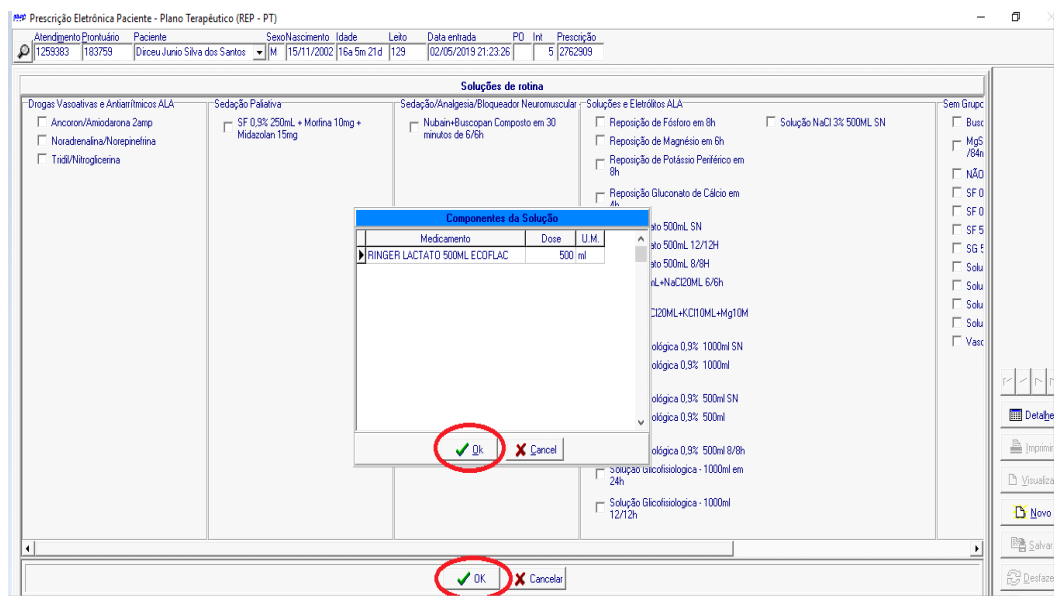

Clique em fechar com o botão esquerdo do mouse.

Arquivo Início Exibir

Componentes por etapa da 1ª solução					
Componente	Dose	U/M	Dose ml	Observação	Vol corrigido (ml)
RINGER LACTATO 500ML ECOFLAC	500	ml	500		

Parâmetros da 1ª solução

Volume etapa (ml): 500 Solução suspensa

Horários das etapas: das 16 às 04, das 04 às 16;

Edição

Resumo: Item hor. susp. Substituído Constit obrigatória Constit não obrigatória Não administrar no dia Item liberado Medic de risco Ordem médica Vol água negativo

Descrição: Soluções

Fechar

Note agora sua prescrição com letra **itálica em negrito**, aguardando para ser liberada. Clique em “Liberar” com o botão **esquerdo** do mouse. Lembre-se sempre de checar a data de prescrição antes de liberá-la.

Arquivo Início Exibir

Item	Nome	Dose	U/M	Forma	Via	Freq	Horário	Status
	<i>Ringer lactato 500ml 12/12h</i>	1000	Mililitros		IV	2 E / 12 H	16:00	<i>?</i>
	Solução fisiológica 0.9% 300ml/300ml	3	Mililitros		IV	AS NEEDED	05:20	<i>?</i>
	DIETA ORAL							
	Geral líquida							
	SUPORTE NUTRICIONAL ENTERAL							
	SUPLENTO ORAL							
	NPT ADULTA							
	SOLUÇÕES							
	MEDICAMENTOS							
	ACETILOSTEINA 200MG ENV	1	Sachê		VO	8/8h	18:00	<i>?</i>
	<i>anPLICTH 110mg cpr (do Paciente)</i>	2	Comprimido		VO	1x ao dia	20:00	<i>?</i>
	ANSENTRON 4MG/2ML AMP	1	Ampola		IV	SN SN		<i>?</i>
	BUSCOPAN SIMPLES 20MG/1ML AMF	1	Ampola		IV	8/8h	16:00	<i>?</i>
	CORTISONAL 100MG FR/AMP	100	Miligrana		IV	8/8h	20:00	<i>?</i>
	<i>depakENE 250mg (do Paciente)</i>	3	Drágea		VO	2x ao dia	22:00	<i>?</i>
	KEFRON 1G FA	1	Frasco-ampola		IV	12/12h	00:00	<i>?</i>
	lactulona xpe 120mL	10	Mililitros		VO	12/12h	00:00	<i>?</i>
	Nasonex 50 mcg - 50 atomizações	1	Aplicação		Nas	2x ao dia	22:00	<i>?</i>
	NOVALGINA 1G/2ML AMP	1	Ampola		IV	SN SN		<i>?</i>
	PANTOCAL 40MG FA	1	Frasco-ampola		IV	1x ao dia	08:00	<i>?</i>

Pendente Realizado Suspenso Dose esp Não liberadas Iniciado Interrompido Iniciada Interrompida Reincidiada Terminada Suspensa

Item: Jejum

Novo Item **Liberar** Modificar Substituir Legendas Visualizar Consulta

Filtros

Dia de geração do plano: 06/05/2019

Total de itens: 21

Exibir: Estendidos Não estendidos Todos

Somente não lib Somente meus itens Itens suspensos

Soluções iguais em linhas separadas Soluções vigentes no plano selecionado

SAE Modelo Médicos UTI

A tela abaixo deverá aparecer e você deverá confirmar a liberação dos itens com um clique do botão **esquerdo** do mouse, em seguida a prescrição será salva e impressa.

Medicamentos

Clique 2 vezes com o botão **esquerdo** do mouse no item “MEDICAMENTOS”. Confirme a data e clique em “OK”.

Prescrição Eletrônica Paciente - Plano Terapêutico (REP - PT)

Atendimento: 1259383 | Prioritário: 183759 | Paciente: Dizeu Junio Silva dos Santos | Sexo: M | Nascimento: 15/11/2002 | Idade: 16a 5m 21d | Leito: 125 | Data entrada: 02/05/2019 21:23:26 | PO Int: 5 | Prescrição: 5

Plano terapêutico de 07/05/2019 16:00:00 até 08/05/2019 15:59:59

Inc	Est	Lib	Comp	Item	Dose/M	Unidade de Medida	Via	Intervalo	1ª hor	Função	Dias
<input type="checkbox"/>				JEIUM							
<input type="checkbox"/>				DIETA ORAL							
<input type="checkbox"/>				SUPOORTE NUTRICIONAL ENTERAL							
<input type="checkbox"/>				SUPLEMENTO ORAL							
<input type="checkbox"/>				NPT ADULTA							
<input type="checkbox"/>				SOLUÇÕES							
<input checked="" type="checkbox"/>				MEDICAMENTOS							
<input type="checkbox"/>				PROCEDIMENTOS							
<input type="checkbox"/>				COLETAS							
<input type="checkbox"/>				GASOTERAPIA							
<input type="checkbox"/>				HEMOTERAPIA							
<input type="checkbox"/>				RECOMENDAÇÕES/ORDENS							

Vigência do novo plano
De: 06/05/2019 18:00:00 até: 07/05/2019 15:59:59

Item: Medicamentos

Surgirá a tela abaixo, chamada “Tela Facilitadora”.

Philips Tasy - Medicamentos de rotina

Tipo protocolo:

Protocolo:

Sub-tipo protocolo:

Sem Subgrupo

Gluconato de Cálcio 10% - 10ml IV

Sem Grupo ALA Restrição Hídrica - ALA G.O.

Medicamentos de rotina

Clique 1 vez na aba “ALA” com o botão **esquerdo** do mouse.



Na tela abaixo você terá inúmeras opções dos medicamentos mais comumente utilizados. Vamos usar como exemplo a medicação “Novalgina 1gr EV”. Dê um clique com o botão **esquerdo** do mouse e em seguida clique em “OK”.

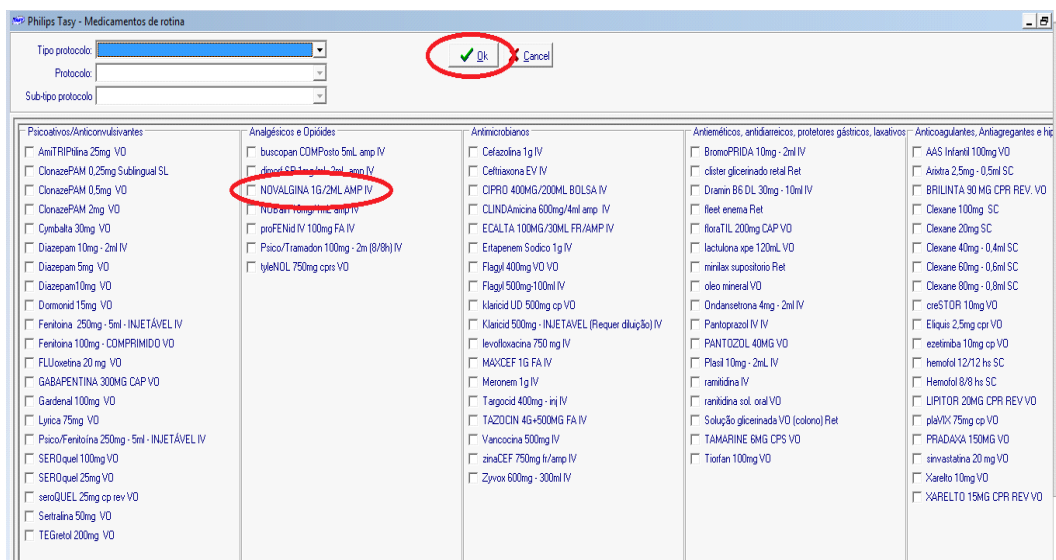

Verifique a dose e a frequência oferecidos se coadunam com seu interesse e clique em “Fechar”.

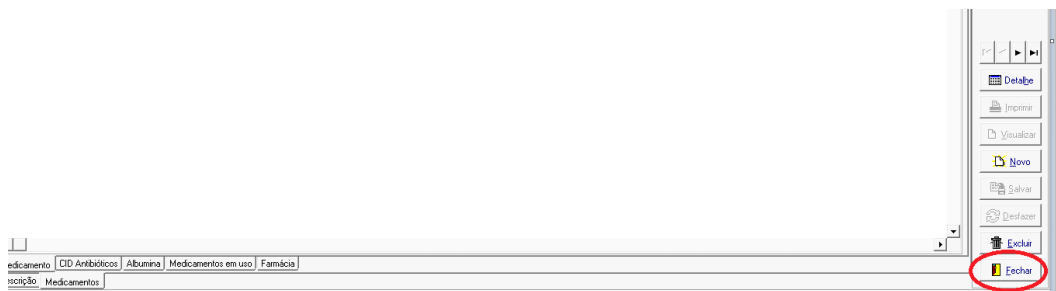

A tela abaixo exibe a medicação em **negrito e itálico**, e você deve clicar em “Liberar” para que ela seja salva e impressa.

Prescrição Eletrônica Paciente - Plano Terapêutico (REP - PT)

Atendimento: Pronto-atendimento Paciente: 183759 Sexo: M Nascimento: 15/11/2002 Idade: 16a 5m 22d Leito: 129 Data entrada: 02/05/2019 21:23:26 PO Int: 6 Prescrição: 0

Plano terapêutico de 06/05/2019 16:00:00 até 07/05/2019 15:59:59

Inc	Est	Lib	Comp	Items	Dose/At	Unidade de Medida	Via	Intervalo	1ª hor	16:00	16:03	17:00	18:00	19:00	20:00	20:30	22:00	00:00	02:00	04:00	05:00	07:00	08:00	10:00	11:30	12:00	14:00
				<input type="checkbox"/> JEIUM																							
				<input type="checkbox"/> DIETA ZERO																							
				<input type="checkbox"/> DIETA ORAL																							
				<input type="checkbox"/> Geral Isotativa																							
				<input type="checkbox"/> SUPORTE NUTRICIONAL ENTERAL																							
				<input type="checkbox"/> SUPLEMENTO ORAL																							
				<input type="checkbox"/> NPT ADULTA																							
				<input type="checkbox"/> SOLUÇÕES																							
				<input type="checkbox"/> Ringer lactato 500MI 12/12h	1000	Millitros	IV	2 E / 12 H	17:00																		
				<input type="checkbox"/> MEDICAMENTOS																							
				<input type="checkbox"/> ACETILOSTEINA 200MG ENV	1	Sachê	VO	8/8h	18:00																		
				<input type="checkbox"/> anPLICTA 100mg cpr (do Paciente)	2	Comprimido	VO	1x ao dia	20:00																		
				<input type="checkbox"/> ANSETRON 4MG/2ML AMP	1	Ampola	IV	5N 5N																			
				<input type="checkbox"/> BUSCOPAN SIMPLES 20MG/1ML AMF	1	Ampola	IV	8/8h	18:00																		
				<input type="checkbox"/> CORTISONAL 100MG FR/AMP	100	Miligramas	IV	8/8h	20:00																		
				<input type="checkbox"/> depakENE 250mg (do Paciente)	3	Drágea	VO	2x ao dia	22:00																		
				<input type="checkbox"/> KEFTRON 1G FA	1	Frasco-ampola	IV	12/12h	00:00																		
				<input type="checkbox"/> lactulona xpe 120mL	10	Millitros	VO	12/12h	00:00																		
				<input type="checkbox"/> Niazexes 50 mcg - 60 atomizações	1	Aplicação	Nas	2x ao dia	22:00																		
				<input type="checkbox"/> NOVUMGAM 100mg/2ML AMP	1	Ampola	IV	5N 5N																			
				<i>NOVALGINA 1G/2ML AMP</i>	1	Ampola	IV	6/6h	10:00																		
				<input type="checkbox"/> PANTOCOL 40MG FA	1	Frasco-ampola	IV	1x ao dia	00:00																		

Pendente Realizado Suspensão Dose esp Não liberadas Iniciado Interrompido Iniciada Interrompida Reinciciada Terminada Suspensa

Item: Medicamentos

Esse é o procedimento caso você tenha autorizado a dose e frequência do medicamento, caso você opte por outra dosagem e outra frequência, em vez de clicar em “Fechar” clique em “Detalhe”.

Seq	Medicamento	Dose/UM/Interv	Horários	Dose esp	Hora	Ago	Recomendação	Protocolo	Desc medic protocolo	Via
1	NOVALGINA 1G/2ML AMP	1 amp 6/6h IV	10 16 22 04 10			N	Orientação: A velocidade de infusão não deve ex	Flotras Infusão	Medicamentos	IV

A tela abaixo deverá surgir. Ela oferece todas as opções de administração das drogas (via de administração, unidade de medida, dose, intervalos e etc.).

Prescrição Eletrônica Paciente - Plano Terapêutico (REP - PT)

Atendimento	Prontuário	Paciente	Sexo	Nascimento	Idade	Leito	Data entrada	PO	Int	Prescrição
1259383	183759	Dirceu Junio Silva dos Santos	M	15/11/2002	16a 5m 22d	129	02/05/2019 21:23:26	6	2764120	

Medicamento: 341 NOVALGINA 1G/2ML AMP Seq: 1

Via de administração: Intravenosa Unidade medida: Ampola

Dose: 1 Se necessário ACM Agora Lado: Dia/Lib: 5

Reconst / diluição / aplicação: Separar 2 Mililitros do medicamento em 20 Mililitros de Agua destilada - 10mL

Intervalo/hora/min: 6/6h Aplic (h/min/ml):

Em "bolus" Lentamente 1º horário: 10:00 D 0

Horários: 10 16 22 04 10

Dose diferenciada: D especial/ataque: amp Hora: Aplic (min):

Justificativa:

Dias previstos para utilização: Liberado: Objetivo do uso:

Micro-organismo: Amostra(Material):

Origem da infecção: Topografia:

Indicação: Suspensão do Paciente F correção Disp infusão: Não utiliza

Observação/Recomendação: Orientação: A velocidade de infusão não deve exceder 1 mL (500 mg de dipirona sódica)/minuto.

Permite substituir medicamento

Tomemos como exemplo a administração intramuscular de 1 gr de dipirona, 1 vez ao dia após o almoço. Clique inicialmente com o botão **esquerdo** do mouse em “Via de Administração” e selecione “Intramuscular”.

Prescrição Eletrônica Paciente - Plano Terapêutico (REP - PT)

Atendimento	Prontuário	Paciente	Sexo	Nascimento	Idade	Leito	Data entrada	PO	Int	Prescrição
1259383	183759	Dirceu Junio Silva dos Santos	M	15/11/2002	16a 5m 22d	129	02/05/2019 21:23:26		6	2764120

Medicamento: 341 NOVALGINA 1G/2ML AMP Seq: 1

Via de administração: **Intramuscular** Unidade medida: Ampola

Dose: **Intramuscular** Lado: Lado Dia/Lib: 5

Reconst / diluição / aplicação: Separar 2 Mililitros do medicamento em 20 Mililitros de Agua destilada - 10mL

Intervalo/hora/min: 6/6h Aplic (h/min/ml):

Em "bolus" Lentamente 1º horário: 10:00 D 0

Horários: 10 16 22 04 10

Dose diferenciada: D. especial/ataque: amp Hora: Aplic (min):

Justificativa:

Dias previstos para utilização: Liberado: Objetivo do uso:

Micro-organismo: Amostra(Material):

Origem da infecção: Topografia:

Indicação: Uso anterior antimicrobiano

Suspensão do Paciente F correção Disp infusão: Não utiliza

Observação/Recomendação: Orientação: A velocidade de infusão não deve exceder 1 mL (500 mg de dipirona sódica)/minuto. -

Permite substituir medicamento

Em seguida, clique em “Unidade Medida” e selecione “Grama”.

Prescrição Eletrônica Paciente - Plano Terapêutico (REP - PT)

Atendimento	Prontuário	Paciente	Sexo	Nascimento	Idade	Leito	Data entrada	PO	Int	Prescrição
1259383	183759	Dirceu Junio Silva dos Santos	M	15/11/2002	16a 5m 22d	129	02/05/2019 21:23:26		6	2764120

Medicamento: 341 NOVALGINA 1G/2ML AMP Seq: 1

Via de administração: Intramuscular **Unidade medida: Grama**

Dose: **1** Se necessário ACM Agora Lado: Ampola

Reconst / diluição / aplicação: **1 grama**

Intervalo/hora/min: 6/6h Aplic (h/min/ml):

Em "bolus" Lentamente 1º horário: 10:00 D 0

Horários: 10 16 22 04 10

Dose diferenciada: D. especial/ataque: g Hora: Aplic (min):

Justificativa:

Dias previstos para utilização: Liberado: Objetivo do uso:

Micro-organismo: Amostra(Material):

Origem da infecção: Topografia:

Indicação: Uso anterior antimicrobiano

Suspensão do Paciente F correção Disp infusão: Não utiliza

Observação/Recomendação: Orientação: A velocidade de infusão não deve exceder 1 mL (500 mg de dipirona sódica)/minuto. -

Permite substituir medicamento

Em seguida clique em “Intervalo/hora/min e selecione após almoço e em seguida em “salvar” e depois em “fechar”:

Via de administração: Intramuscular | Unidade medida: Grama
 Dose: 1 | Se necessário: ADM Agora | Lado: | Dia/Lib: 5
 Recort / diluição / aplicação:
 Intervalo/hora/min: Após almoço
 Horário: 1º horário: 13:00 | D: 0
 Dose diferenciada: | Hora: | Aplic (min):
 Justificativa:
 Dias previstos para utilização:
 Mico-organismo:
 Origem da infecção:
 Indicação:
 Observação/Recomendação:
 Permitir substituir medicamento

Botões: Grd, Imprimir, Visualizar, Novo, **Salvar**, Desfazer, Excluir, **Fechar**

O medicamento estará destacado em amarelo e **negrito itálico**, aguardando sua liberação.

Prescrição Eletrônica Paciente - Plano Terapêutico (REP - PT)

Atendimento: Prontoatendimento | Paciente: Dircceu Junio Silva dos Santos | Sexo/Nascimento: M / 15/11/2002 | Leito: 16a 5m 224 | Data entrada: 02/05/2019 21:23:26 | PO: 6 | In: 0 | Prescrição: 6

Plano terapêutico de 06/05/2019 16:00:00 até 07/05/2019 15:59:59

Inc	Est	Lib	Comp	Itens	Dose/Vl	Unidade de Medida	Via	Intervalo	1ª hor	16.03	17.00	18.00	19.00	20.00	20.30	22.00	00.00	02.00	04.00	05.00	07.00	08.00	10.00	11.30	12.00	13.00
				ACETILCISTEINA 200MG ENV	1	Sachê	VO	8/8h	18.00				✓				✓						✓			
				<i>anPLICTH 100mg cor (do Paciente)</i>	2	Comprimido	VO	1x ao dia	20.00				✓													
				ANSENTRON 4MG/2ML AMP	1	Ampola	IV	SN SN																		
				BUSCOPAN SIMPLES 20MG/1ML AMF	1	Ampola	IV	8/8h	16.00	✓																
				CORTISONAL 100MG FRA/AMP	100	Miligrana	IV	8/8h	20.00																	
				<i>depaKENE 250mg (do Paciente)</i>	3	Drágea	VO	2x ao dia	22.00																	
				KEFTRON 1G FA	1	Frasco-ampola	IV	12/12h	00.00																	
				Isclulona xpe 120mL	10	Mililitros	VO	12/12h	00.00																	
				Masosem 50mg - 50 Cromocapsulas	1	Aplicação	IV	8/8h	22.00																	
				<i>NOVALGINA 1G/2ML AMP</i>	1	Grama	IM	Após almoço	13.00																	
				NOVALGINA 1G/2ML AMP	1	Ampola	IV	SN SN																		
				PANTOCAL 40MG FA	1	Frasco-ampola	IV	1x ao dia	08.00																	
				RINOSORO GOTAS 30ML	2	Aplicação	Nas	4x ao dia	20.00																	
				RISPERIDON 1MG	2	Comprimido	VO	12/12h	22.00																	
				TAMARINE 6MG CPS	1	Cápsula	8/8h	16.00																		
				PROCEDIMENTOS																						
				Assistencia Fisiatrica Respiratoria Em Di	1		Agora																			
				Disturbios Circulatorios Arterio-Venozos I	1		Agora																			
				Ecg Convencional De Ate 12 Derivaco	1		1x ao dia																			
				Fisioterapia Respiratoria	1		Manhã/Tarde																			
				COLETAS																						

Botões: Pendente, Realizado, Suspenso, Dose esp, Não liberadas, Iniciado, Interrompido, Iniciada, Interrompida, Reiniciada, Terminada, Suspensa

Item: Medicamentos | Botões: Novo Item, **Liberar**, Suspend/Excl, Eventos, Filtros, Imprimir, Fechar

Observação: O exemplo acima serve para ser usado em medicamentos que se encontram na tela facilitadora. Há outros medicamentos que podem ser prescritos que não se encontram na “tela facilitadora”, ou até existem, mas você não os encontrou por qualquer motivo. Neste caso, clique duas vezes com o botão **esquerdo** do mouse em “Medicamentos” e dê um “OK” na vigência do plano.

Você será direcionado novamente para a “Tela Facilitadora”. Clique em “OK” com o botão **esquerdo** do mouse.

Na tela abaixo, clique em “Novo” com o botão **esquerdo** do mouse.

Prescrição Eletrônica Paciente - Plano Terapêutico (REP - PT)

Atendimento	Paciente	Sexo	Nascimento	Idade	Leito	Data entrada	PO	Int	Prescrição
1259383	Dirceu Junio Silva dos Santos	M	15/11/2002	16a 5m 22d	129	02/05/2019 21:23:26		6	2764168

Seq	Medicamento	Dose/UJ/Interv	Horários	Dose esp	Hora	Ago	Recomendação	Protocolo	Desc medic protocolo	Via

Redija o nome do medicamento na aba "Nome".

Prescrição Eletrônica Paciente - Plano Terapêutico (REP - PT)

Atendimento	Paciente	Sexo	Nascimento	Idade	Leito	Data entrada	PO	Int	Prescrição
1259383	Dirceu Junio Silva dos Santos	M	15/11/2002	16a 5m 22d	129	02/05/2019 21:23:26		6	2764168

Medicamento: Philips Tasy - Localizar Medicamentos/Materiais

Via de administração:

Dose: 1 Se ne

Reconst / diluição / aplicação:

Intervalo/hora/min:

Horários: 10

Dose diferenciada:

Justificativa:

Dias previstos para utilização:

Micro-organismo:

Origem da infecção:

Indicação:

Observação/Recomendação:

Suspensão

Permite substituir

Nome:

Trazer os comerciais Trazer o genérico na consulta

Referência Sistema anterior Sistema externo Anvisa

Coincidi Maiusc./Minusc. Localização reduzida Ignorar Acentuação Mostrar desc reduzida Trazer quantidades estoque Restringir itens de Kit Somente prescrição Somente materiais conta Somente ativos Mostrar princípio ativo Mostrar cod. sistema ant.

Localizar pelo princípio ativo

Padronizado: Somente padronizados

Código	Descrição	Princípio Ativo	Conc.	U. Med	Via Aplic	Paci	Presc	Disp	Sit

Grupo:
 SubGrupo:
 Classe:
 Material:

Tipo Material
 Medicamentos
 Materiais
 Medicamento Comercial
 Medicamento Genérico
 Todos
 Regia Prescrição

Tomemos por exemplo "Tamiflu".

Prescrição Eletrônica Paciente - Plano Terapêutico (REP - PT)

Atendimento	Prontuário	Paciente	Sexo	Nascimento	Idade	Leito	Data entrada	PO	Int	Prescrição
1259383	183759	Dirceu Junio Silva dos Santos	M	15/11/2002	16a 5m 22d	129	02/05/2019 21:23:26		6	2764168

Medicamento: Philips Tasy - Localizar Medicamentos/Materiais

Nome: lamitu

Código:

Trazer o genérico na consulta

Localizar pelo princípio ativo

Padronizado: Somente padronizados

Código	Descrição	Princípio Ativo	Conc.	U.Med	Via Aplic	Padr	Presc	Disp	Sit

Localizar

Após redigi-lo, clique na aba "Padronizado" e selecione "Ambos". Em seguida clique em "Localizar".

Prescrição Eletrônica Paciente - Plano Terapêutico (REP - PT)

Atendimento	Prontuário	Paciente	Sexo	Nascimento	Idade	Leito	Data entrada	PO	Int	Prescrição
1259383	183759	Dirceu Junio Silva dos Santos	M	15/11/2002	16a 5m 22d	129	02/05/2019 21:23:26		6	2764168

Medicamento: Philips Tasy - Localizar Medicamentos/Materiais

Nome: lamitu

Filtros:

Localizar pelo princípio ativo

Padronizado: Somente padronizados

Ambos

Padronizados + Liberados para o paciente

Padronizados + Mesmo nome

Somente padronizados

Localizar

Clique em "OK".

Prescrição Eletrônica Paciente - Plano Terapêutico (REP - PT)

Atendimento	Prioritário	Paciente	Sexo	Nascimento	Idade	Leito	Data entrada	PO	Int	Prescrição
1259383	183759	Dirceu Junio Silva dos Santos	M	15/11/2002	16a 5m 22d	129	02/05/2019 21:23:26	6		2764168

Medicamento:

Via de administração:

Dose: 1 Se ne

Reconst / diluição / aplicação:

Intervalo/hora/min:

Em "bolus"

Horários: 10

Dose diferenciada:

Justificativa:

Dias previstos para utilização:

Micro-organismo:

Origem da infecção:

Indicação:

Suspensão

Observação/Recomendação:

Permite substituir

Philips Tasy - Localizar Medicamentos/Materiais

Nome: Tamiflu Código:

Filtros:

Trazer os comerciais Trazer o genérico na consulta

Coincidir Majusc./Minusc.
 Ignorar Acentuação
 Trazer quantidades estoque
 Somente prescrição
 Somente ativos
 Localizar pelo princípio ativo

Localização reduzida
Mostrar desc reduzida
Restringe itens de Kit
Somente materiais conta
Mostrar princípio ativo
Mostrar cod. sistema ant.

Padronizado: Ambos

Código	Descrição	Princípio Ativo	Conc.	U.Med	Via Aplc	Padr	Presc	Disp
58243	TAMIFLU 75MG CAP	oseltamivir		cp	VO	N	S	S

Localizar **OK** Cancelar Genérico Recomendações

Grupo: 1 MEDICAMENTO
 SubGrupo: 419 ANTIINFECIOSOS DE USO SISTEMICO
 Classe: 2203 ANTIMIRAIS DE USO SISTEMICO, INIBIDORES DA NEURAMINIDASE
 Material: 58243 TAMIFLU 75MG CAP

Tipo Material
 Medicamentos
 Materiais
 Medicamento Comercial
 Medicamento Genérico
 Todos
 Regra Prescrição

A tela abaixo oferece opções comerciais do medicamento. Clique duas vezes com o botão **esquerdo** do mouse na droga escolhida.

Prescrição Eletrônica Paciente - Plano Terapêutico (REP - PT)

Atendimento	Paciente	Sexo	Nascimento	Idade	Leito	Data entrada	PO	Int	Prescrição
1259383	183759	Dirceu Junio Silva dos Santos	M	15/11/2002	16a 5m 22d	129	02/05/2019 21:23:26	6	2764168

Medicamento:

Via de administração:

Dose: Se necessário

Reconst / diluição / aplicação:

Intervalo/hora/min:

Em "bolus"

Horários:

Dose diferenciada:

Justificativa:

Dias previstos para utilização:

Micro-organismo:

Origem da infecção:

Indicação:

Suspensão

Observação/Recomendação:

Permite substituir

Philips Tasy - Localizar Medicamentos/Materiais

Opção atual		
Código	Descrição	Descrição reduzida
58243	TAMIFLU 75MG CAP	TAMIFLU 75MG CAP

Princípio ativo						
Código	Descrição	scrição reduz	Princípio Ativo	Material Comerc	Est	Con
58243	TAMIFLU 75MG CAP					

Opções comerciais padronizadas deste princípio ativo						
Código	Descrição	scrição reduz	Princípio Ativo	Material Comerc	Est	Con

Opção comercial liberada ao paciente pela farmácia						
Código	Descrição	scrição reduz	Princípio Ativo	Material Comerc	Est	Con

Outras opções padronizadas desta classe						
Código	Descrição	scrição reduz	Princípio Ativo	Material Comerc	Est	Con

A tela abaixo aparece. Note mais uma vez que esta tela oferece a administração habitual do medicamento, permitindo que você altere dose, via de administração e intervalos. Caso você concorde com a administração proposta, clique em “Salvar” e em seguida em “Fechar”.

Medicamento: 58243 TAMIFLU 75MG CAP Seq: 1

Via de administração: Unidade medida:

Dose: Se necessário ACM Agora Lado: Dia/Lib:

Reconst / diluição / aplicação:

Intervalo/hora/min: Aplic: (h/min/ml)

Em "bolus" Lentamente 1º horário: 10:00 D: 0

Horários:

Dose diferenciada: D especial/ataque: Hora: Aplic (min):

Justificativa:

Dias previstos para utilização: Liberado: Objetivo do uso:

Micro-organismo: Amostra/Material:

Origem da infecção: Topografia:

Indicação: Uso anterior: antimicrobiano

Suspensão do Paciente F correção Disp infusão:

Observação/Recomendação:

Permite substituir medicamento

Grid

Imprimir

Visualizar

Novo

Salvar

Desfazer

Excluir

Fechar

medicamento Albumina Medicamentos em uso Farmácia

A tela abaixo exibe o medicamento em uma faixa **amarela em negrito e itálico**, aguardando que você assinale em “Liberar” para confirmar a administração da droga.

Prescrição Eletrônica Paciente - Plano Terapêutico (REP - PT)

Atendimento: 1259383 | Pronto: 183759 | Paciente: Divese Junio Silva dos Santos | Sexo: M | Nascimento: 15/11/2002 | Idade: 16a 5m 22d | Leito: 129 | Data entrada: 02/05/2019 21:23:26 | PO: 6 | Prescrição: 0

Plano terapêutico de 06/05/2019 16:00:00 até 07/05/2019 15:59:59

Inc	Est	Lib	Comp	Item	Dose/Vol	Unidade de Medida	Via	Intervalo	1ª hor	16:00	16:03	17:00	18:00	19:00	20:00	20:30	22:00	00:00	02:00	04:00	05:00	07:00	08:00	09:00	10:00	11:30	12:00	
				BUSCOPAN SIMPLES 20MG/1ML AM	1	Ampola	IV	8/8h	16:00	✓																		
				CORTISONAL 100MG FR/AMP	100	Miligrana	IV	8/8h	20:00						✓												☺	
				depakENE 250mg (do Paciente)	3	Drágea	VO	2x ao dia	22:00																		☺	
				KEFRON 1G FA	1	Frasco-ampola	IV	12/12h	00:00																		☺	
				lactulona xpe 120mL	10	Mililitros	VO	12/12h	00:00																			☺
				Nasonex 50 mcg - 60 atomizações	1	Aplicação	Nas	2x ao dia	22:00																			☺
				NOVALGINA 1G/2ML AMP	1	Ampola	IV	SN SN																				☺
				PANTOCAL 40MG FA	1	Frasco-ampola	IV	1x ao dia	08:00																			☺
				RINOSODRO GOTAS 30ML	2	Aplicação	Nas	4x ao dia	20:00						✓													☺
				RISPERIDON 1MG	2	Comprimido	VO	12/12h	22:00																			☺
				TAMABINE 5MG CFC	1	Comprimido	VO	8/8h	16:00																			☺
				TAMIFLU 75MG CAP	1	Comprimido	VO	12/12h	10:00																			☺
				PROCEDIMENTOS																								
				Assistencia Fisica Respiratoria Em Di	1		Algora																					☺
				Datubios Circulatorios Arterio-Venozos I	1		Algora																					☺
				Ecg Convencional De Alto 12 O derivacoe	1		1x ao dia																					☺
				Fisioterapia Respiratoria	1		Manhã/Tarde																					☺
				COLETAS																								
				GASOTERAPIA																								
				HEMOTERAPIA																								
				RECOMENDAÇÕES/ORDENS																								
				SSV + CCG			8/8h		16:00																			☺

Botões: Pendente, Realizado, Suspenso, Dose esp, Não liberados, Iniciado, Interrompido, Iniciada, Interrompida, Reiniada, Terminada, Suspensa

Item: Medicamentos | Botões: Estender, Liberar (circulado), Modificar, Susp/Excl, Substituir, Eventos, Legendas, Filtros, Visualizar, Imprimir, Consultar, Fechar

Situações Especiais

Há alguns medicamentos que não são disponibilizados no Hospital ou o paciente prefere usar seu próprio medicamento. Nestes casos, a prescrição deverá ser realizada no item “Recomendações e Ordens”. Clique com o botão **esquerdo** do mouse 2 vezes no item “Recomendações e Ordens”.

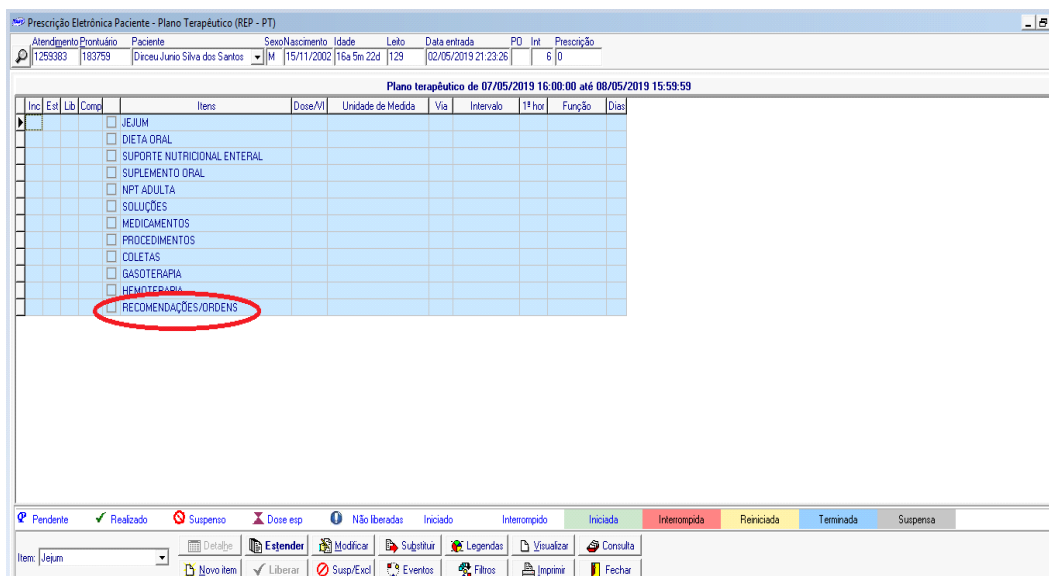

Dê “OK” na vigência do novo plano.

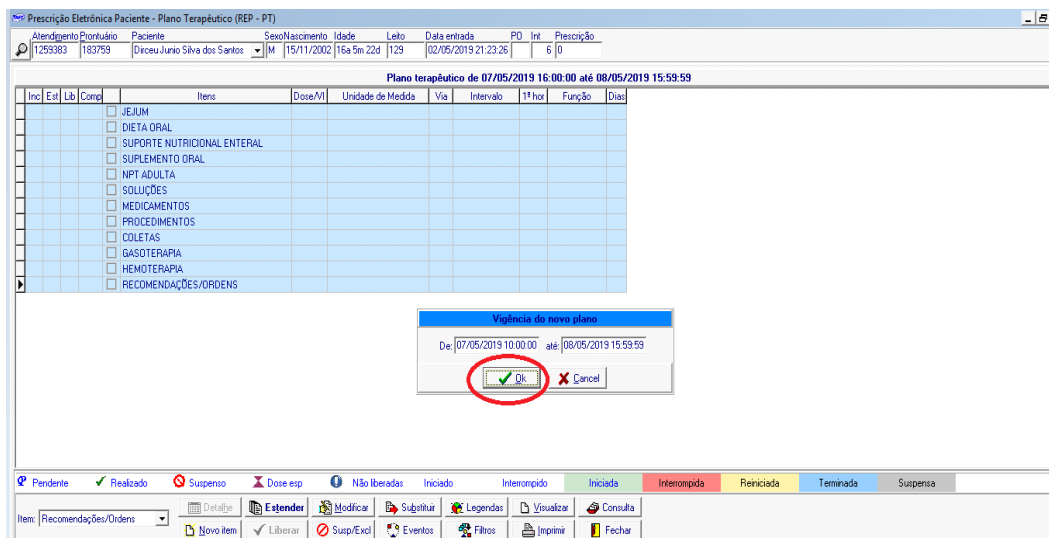

Na tela abaixo aparecem opções de conduta médica, como: “alta hospitalar”, “retirar sonda nasogástrica”, “instalar sonda vesical” e etc. Esta página será abordada mais adiante, mas ela também pode ser usada para prescrição de medicamentos conforme discutido acima. Clique em “OK”.

<input type="checkbox"/> AVP salinizado	<input type="checkbox"/> Manter sondagem oroenteral
<input type="checkbox"/> Cabeceira elevada 30°	<input type="checkbox"/> Manter sondagem orogástrica
<input type="checkbox"/> Cabeceira elevada 45°	<input type="checkbox"/> Manter sondagem vesical de demora
<input type="checkbox"/> Colchão Caixa de Ovo	<input type="checkbox"/> Monitor Multiparâmetros
<input type="checkbox"/> Compressor Pneumático	<input type="checkbox"/> Monitorar Diurese
<input type="checkbox"/> Curativo Especial	<input type="checkbox"/> Protocolo de Glicemia - Dextro
<input type="checkbox"/> Curativo G	<input type="checkbox"/> Realizar sondagem vesical de alívio
<input type="checkbox"/> Curativo M	<input type="checkbox"/> Retirar sondagem nasoenteral
<input type="checkbox"/> Curativo P	<input type="checkbox"/> Retirar sondagem nasogástrica
<input type="checkbox"/> Deambulação Precoce	<input type="checkbox"/> Retirar sondagem oroenteral
<input type="checkbox"/> Dieta 1ª dia Gastroplastia após as 6hs	<input type="checkbox"/> Retirar sondagem orogástrica
<input type="checkbox"/> Fisioterapia Respiratória e Motora	<input type="checkbox"/> Retirar sondagem vesical de demora
<input type="checkbox"/> Instalar Cateter de Alto Fluxo O²	<input type="checkbox"/> SSV + CCG
<input type="checkbox"/> Instalar sondagem nasoenteral	
<input type="checkbox"/> Instalar sondagem nasogástrica	
<input type="checkbox"/> Instalar sondagem oroenteral	
<input type="checkbox"/> Instalar sondagem orogástrica	
<input type="checkbox"/> Instalar sondagem vesical de demora	
<input type="checkbox"/> Jejum até as 6hs	
<input type="checkbox"/> Manta térmica	
<input type="checkbox"/> Manter sondagem nasoenteral	

Ver Todas | Outras | Precauções / Isolamentos | Avaliações | Vacinas | GO | ALA | Maternidade

Prescrição | Recomendações/Ordens

Suspensão
Item hor. susp.
Substituído
Consist obrigatória
Consist não obrigatória
Não administrar no dia
Item liberado
Medic de risco
Ordem médica
Volágua negativo

Na tela abaixo, clique uma vez com o botão **esquerdo** do mouse em “Novo”.

Atendimento	Pontuário	Paciente	Sexo	Nascimento	Idade	Leito	Data entrada	PO	Int.	Prescrição
1259383	183759	Direceu Junio Silva dos Santos	M	15/11/2002	16a 5m 22d	129	02/05/2019 21:23:25		6	2764248

Recomendações	Intervalo

Clique com o botão **esquerdo** do mouse na seta em vermelho dentro de “Complemento”, permitindo que o cursor apareça no retângulo branco, onde você deverá redigir o nome da droga desejada:

Tomamos como exemplo a droga “Ibuprofeno”. Após digitada selecione “Intervalos”, escolha o desejado, clique em “Salvar” e em seguida em “Fechar” a tela.

A medicação aparecerá destacada em **amarelo e negrito itálico**, aguardando a liberação. Esta opção permite prescrever quantas medicações forem necessárias.

Prescrição Eletrônica Paciente - Plano Terapêutico (REP - PT)

Atendimento Pronto: 1269883 | 183759 | Paciente: Dicoeu Junio Silva dos Santos | Sexo: M | Nascimento: 15/11/2002 | Idade: 16a 5m 22d | Leito: 129 | Data entrada: 02/05/2019 21:23:26 | PO: 6 | Int: 0 | Prescrição: 0

Plano terapêutico de 06/05/2019 16:00:00 até 07/05/2019 15:59:59

Inc	Est	Lib	Comp	Item	Dose/Am	Unidade de Medida	Via	Intervalo	1ª hor	16:00	16:03	17:00	18:00	19:00	20:00	20:30	22:00	00:00	02:00	04:00	05:00	07:00	08:00	09:00	10:00	11:30	12:00
				BUSCOPAN SIMPLES 20MG/1ML AMF	1	Ampola	IV	8/8h	16:00	✓								✓					✓				
				CORTISONAL 100MG FR/AMP	100	Milgrama	IV	8/8h	20:00						✓												✓
				Desafone 250mg (do Paciente)	3	Drágea	VO	2x ao dia	22:00								✓										✓
				KEFFRON 1G FA	1	Frasco-ampola	IV	12/12h	00:00																		✓
				lactulona aque 120mL	10	Mililitros	VO	12/12h	00:00																		✓
				Nasonex 50 mcg - 60 atomizações	1	Aplicação	Nas	2x ao dia	22:00								✓										✓
				NOVALGINA 1G/2ML AMP	1	Ampola	IV	SN SN																			✓
				PANTOCAL 40MG FA	1	Frasco-ampola	IV	1x ao dia	08:00																		✓
				RINOSORO GOTAS 30ML	2	Aplicação	Nas	4x ao dia	20:00																		✓
				RISPERIDON 1MG	2	Comprimido	VO	12/12h	22:00																		✓
				TAMARINE 6MG CPS	1	Cápsula	VO	8/8h	16:00																		✓
				PROCEDIMENTOS																							
				Assistencia Fisiatrica Respiratoria Em D	1			Agora																			✓
				Disturbios Circulatorios Arterio-Venosos I	1			Agora																			✓
				Equipamento para Oxi-Te 12 Delevacoe	1			1x ao dia																			✓
				Fisioterapia Respiratoria	1			Manhã/Tarde																			✓
				COLETAS																							
				GASOTERAPIA																							
				HEMOTERAPIA																							
				RECOMENDAÇÕES/ORDENS																							
				ibuprofeno 600mg			SN SN																				✓
				ibuprofeno 600mg			8/8h	16:00																			✓

XPTO

Pendente
 Realizado
 Suspenso
 Dose esp
 Não liberadas
 Iniciado
 Interrompido
 Iniciada
 Interrompida
 Reiniciada
 Terminada
 Suspensa

Item: Recomendações/Ordens

RECOMENDAÇÕES E ORDENS

Após abrir a página “Prescrição Eletrônica”, clique 2 vezes com o botão **esquerdo** do mouse sobre o item “Recomendações/Ordens” e dê um “OK” em “Vigência do Novo Plano”.

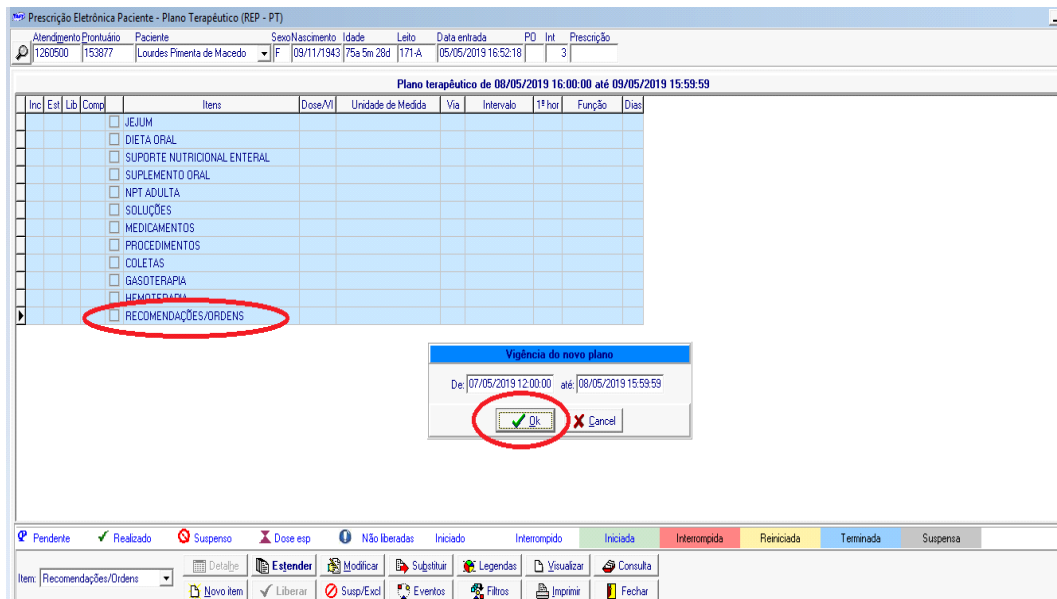

Chegamos a uma nova “Tela Facilitadora”, que é intuitiva e autoexplicativa. Você pode selecionar qualquer dos itens oferecidos, por exemplo “Deambulação Precoce” e clicar em “OK”.

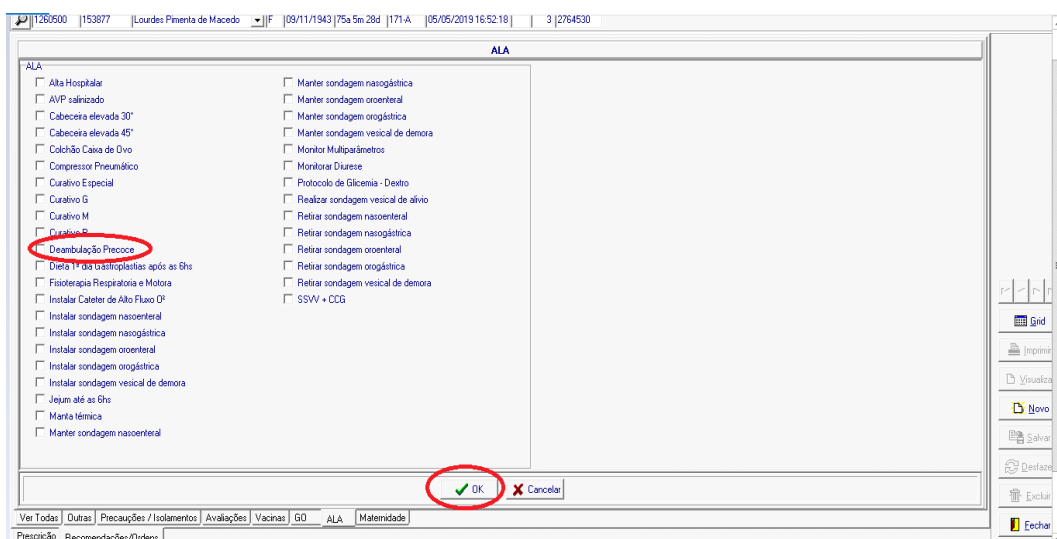

A tela abaixo surgirá e você deve clicar em “Fechar”.

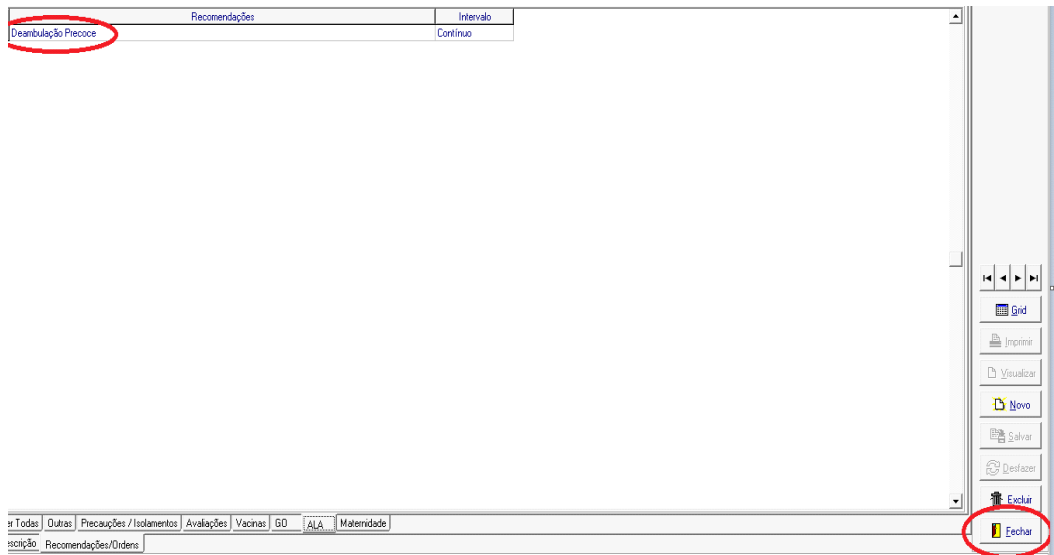

A tela abaixo demonstra o item escolhido em **negrito itálico**, aguardando sua liberação. O mesmo procedimento pode ser aplicado para qualquer outro item da lista.

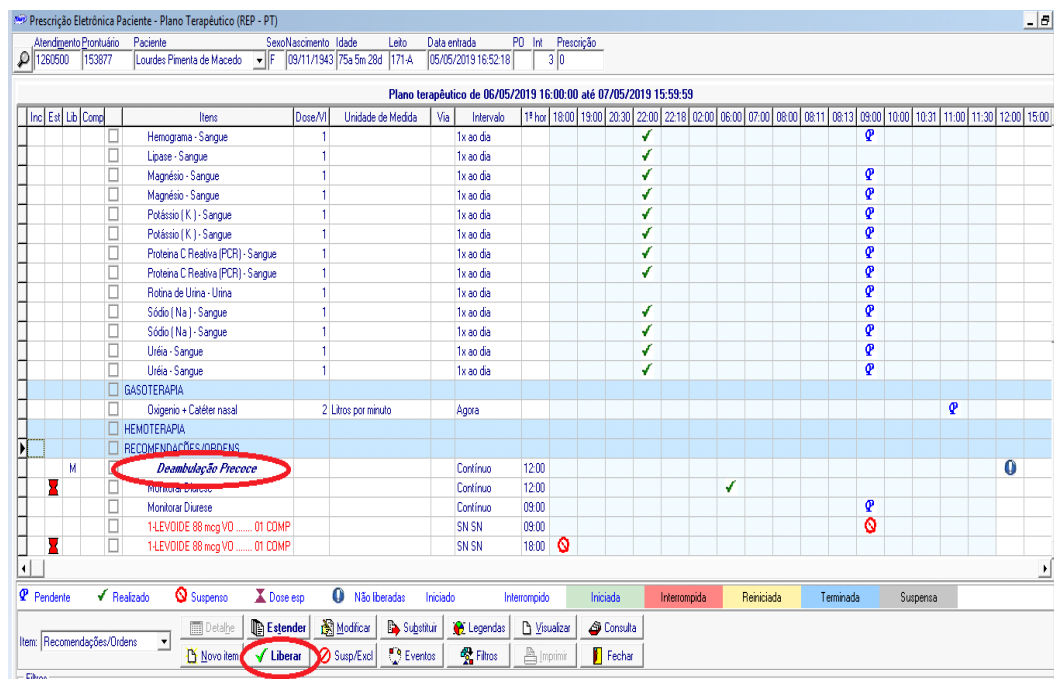

PROCEDIMENTOS

Após abrir a prescrição eletrônica, selecione a opção “PROCEDIMENTOS” clicando sobre ela com o botão **esquerdo** do mouse 2 vezes, em seguida dê “OK” em “Vigência do Novo Plano” (confirme a data antes de executar a operação).

Prescrição Eletrônica Paciente - Plano Terapêutico (REP - PT)

Atendimento Pronto: 1260500 153877 Paciente: Lourdes Pimenta de Macedo Sexo: F Nascimento: 09/11/1943 Idade: 75a 5m 28d Leito: 171-A Data entrada: 05/05/2019 16:52:18 PO: 3 Int: 3 Prescrição:

Plano terapêutico de 08/05/2019 16:00:00 até 09/05/2019 15:53:53

Inc	Est	Lib	Comp	Itens	Dose/At	Unidade de Medida	Via	Intervalo	1ª hor	Função	Dias
<input type="checkbox"/>				JEUUM							
<input type="checkbox"/>				DIETA ORAL							
<input type="checkbox"/>				SUPORTE NUTRICIONAL ENTERAL							
<input type="checkbox"/>				SUPLEMENTO ORAL							
<input type="checkbox"/>				NPT ADULTA							
<input type="checkbox"/>				SOLUÇÕES							
<input type="checkbox"/>				MEDICAMENTOS							
<input checked="" type="checkbox"/>				PROCEDIMENTOS							
<input type="checkbox"/>				COLÉTIAS							
<input type="checkbox"/>				GASOTERAPIA							
<input type="checkbox"/>				HEMOTERAPIA							
<input type="checkbox"/>				RECOMENDAÇÕES/ORDENS							

Vigência do novo plano

De: 07/05/2019 13:00:00 até: 08/05/2019 15:53:53

Item: Proced/Exames

Novo item | Liberar | Susp/Excl | Eventos | Filtros | Imprimir | Fechar

Pendente | Realizado | Suspense | Dose esp | Não liberadas | Iniciado | Interrompido | Iniciada | Interrompida | Reiniada | Terminada | Suspensa

Detalhe | Estender | Modificar | Sugestões | Legendas | Visualizar | Consulta

Note as várias abas na margem inferior da página (“TOMO”, “ECG/Doppler”, “Endoscopia”, “Procedimentos”, “Fisioterapia”, “RX”, “US”, “RNM”, “Exames GO”, “Exames laboratoriais” e “Inalação”). Ao clicar sobre cada aba, as opções de procedimentos se revelam em Telas Facilitadoras. O leitor pode abrir cada uma delas e escolher o procedimento desejado ao selecioná-lo com um clique com o botão **esquerdo** do mouse e em seguida clicar em “OK”. Por exemplo: “TC tórax sem contraste”.



A página abaixo é exibida e você deve clicar em “fechar” para concluir o processo.

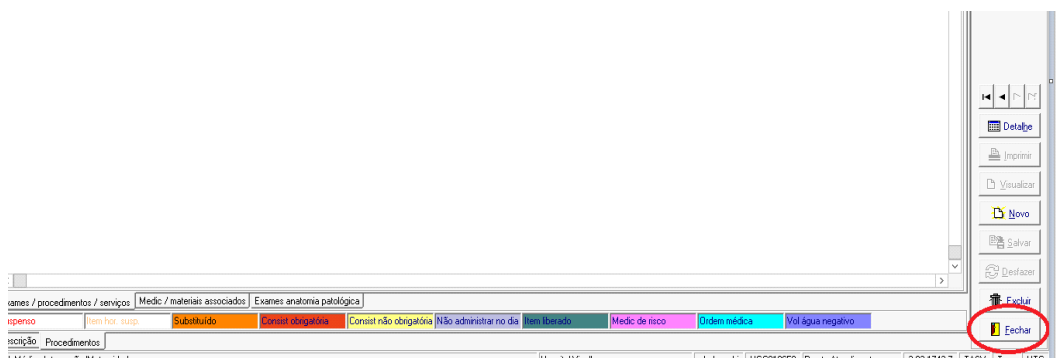

O item selecionado é exposto na página abaixo, realçado em **amarelo e negrito itálico**, você deverá assinalar a aba “Liberar” para o exame ser salvo e impresso. O mesmo processo é utilizado para todos os outros “procedimentos” disponíveis nas Telas Facilitadoras.

Prescrição Eletrônica Paciente - Plano Terapêutico (REP - PT)

Atendimento Pronto Socorro Paciente Loures Pimenta de Macedo Sexo Nascimento Idade Leito Data entrada PO Int Prescrição
1260500 153877 [F] 09/11/1943 75a 5m 28d 171-A 05/05/2019 16:52:18 3 0

Plano terapêutico de 07/05/2019 16:00:00 até 08/05/2019 15:59:59

Inc	Est	Lib	Comp	Itens	Dose/AJ	Unidade de Medida	Via	Intervalo	1ª hor	16:00	16:59	17:00	19:00	20:30	21:00	22:00	23:59	00:00	01:00	06:00	07:00	08:00	09:00	10:00	12:00	Função
				MEDICAMENTOS																						
				<input type="checkbox"/> ANISENTRON 4MG/2ML AMP	1	Ampola	IV	8/8h		16:00																MED
				<input type="checkbox"/> floxaTIL 200mg CAP	1	Drágea	VO	8/8h		16:00																MED
				<input type="checkbox"/> HEMOFOL 5.000 UI/0,25ML AMP	1	Ampola	SC	12/12h		22:00																MED
				<input type="checkbox"/> NOVALGINA 1G/2ML AMP	1	Ampola	IV	SN SN																		MED
				<input type="checkbox"/> PANTOCAL 40MG FA	1	Frasco-ampola	IV	1x ao da		08:00																MED
				<input type="checkbox"/> SORCAL ENV.30G	1	Envelope	VO	8/8h		08:00																MED
				PROCEDIMENTOS																						
				<input type="checkbox"/> Fisioterapia Motora	1			Manhã/Tarde																		MED
				<input type="checkbox"/> Fisioterapia Respiratória	1			Manhã/Tarde																		MED
				<input checked="" type="checkbox"/> TC Torax	1			Agora																		MED
				COLETA																						
				<input type="checkbox"/> Creatinina - Sanguie	1			1x ao da																		MED
				<input type="checkbox"/> Fosforo - Sanguie	1			1x ao da																		MED
				<input type="checkbox"/> Hemograma - Sanguie	1			1x ao da																		MED
				<input type="checkbox"/> Magnésio - Sanguie	1			1x ao da																		MED
				<input type="checkbox"/> Potássio (K+) - Sanguie	1			1x ao da																		MED
				<input type="checkbox"/> Proteína C Reativa (PCR) - Sanguie	1			1x ao da																		MED
				<input type="checkbox"/> Rotina de Urina - Urina	1			1x ao da																		MED
				<input type="checkbox"/> Sódio (Na+) - Sanguie	1			1x ao da																		MED
				<input type="checkbox"/> Uréia - Sanguie	1			1x ao da																		MED
				<input type="checkbox"/> GASOTERAPIA																						

Pendente Realizado Suspenso Dose esp Não liberadas Iniciado Interrompido Iniciada Interrompida Reinciciada Terminada Suspensa

Item: [Proced/Exames]

Procedimentos que não estão nas Telas Facilitadoras

Alguns procedimentos não se encontram nas Telas Facilitadoras, mesmo assim você pode solicitá-los pelo seguinte caminho: abrir a página de "PROCEDIMENTOS", não selecionar nenhum item e clicar em "OK" com o botão **esquerdo** do mouse.

Philips Tasy - Prescrição dos Exames e Procedimentos de Rotina

Médico executor: _____ Data execução: 07/05/2019 18:00 Ok Cancel

Indicação clínica: _____ Quantidade: 1 Dia seguinte Urgência ACM

Diagnóstico: _____ Tipo Consulta: Laboratorial Controle de glicemia Ambos Não laboratorial

- TC abdomen total - URGENCIA - ABDOMEN AGUDO
- TC cranio - URGENCIA - AVC
- TC torax - URGENCIA - TEP
- TC de abdome c/ contraste
- TC de abdome s/ contraste
- TC de crânio c/ contraste
- TC de crânio s/ contraste
- TC de tórax c/ contraste
- TC de tórax s/ contraste

A tela abaixo deverá aparecer, e o leitor deverá clicar em "Novo" com o botão **esquerdo** do mouse.

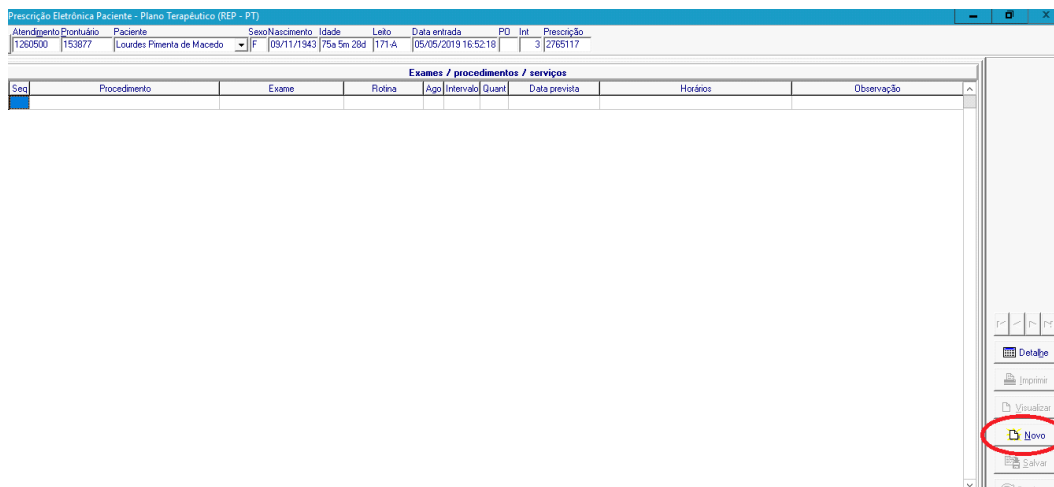

A tela abaixo será exibida:

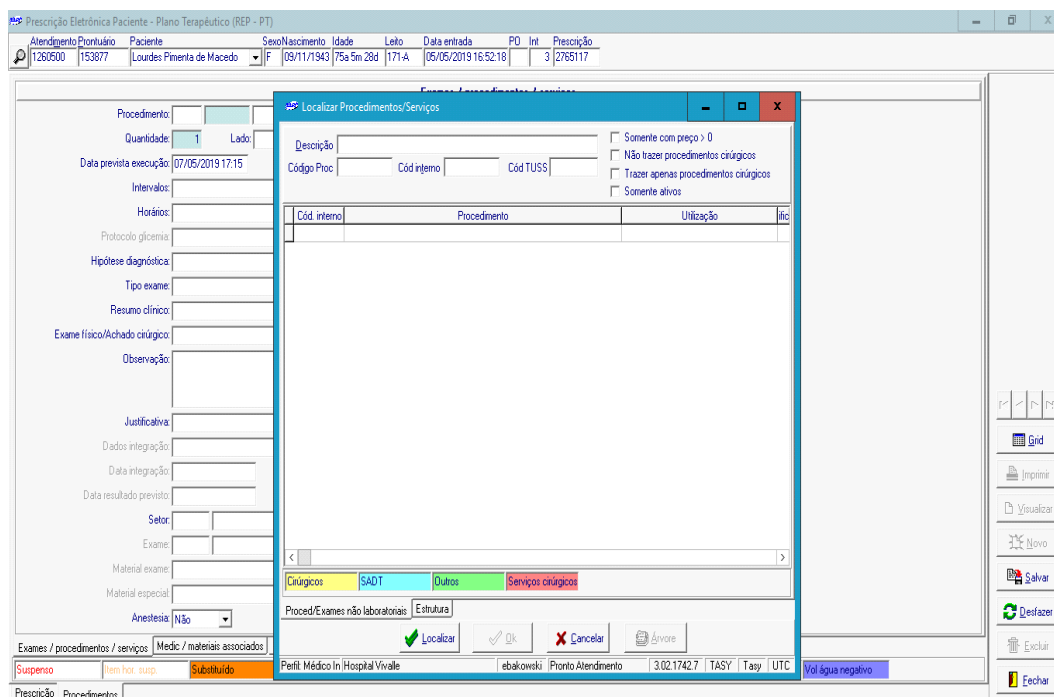

Escreva o nome do procedimento que você precisa, por exemplo: “colangiografia”, e clique em localizar.

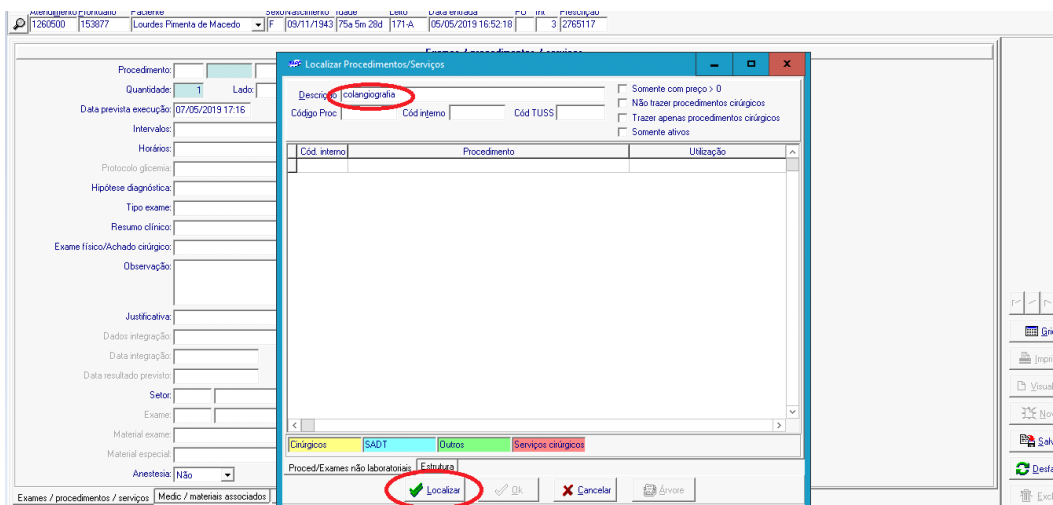

A tela abaixo vai mostrar as diferentes opções de “colangiografia” que você pode precisar.

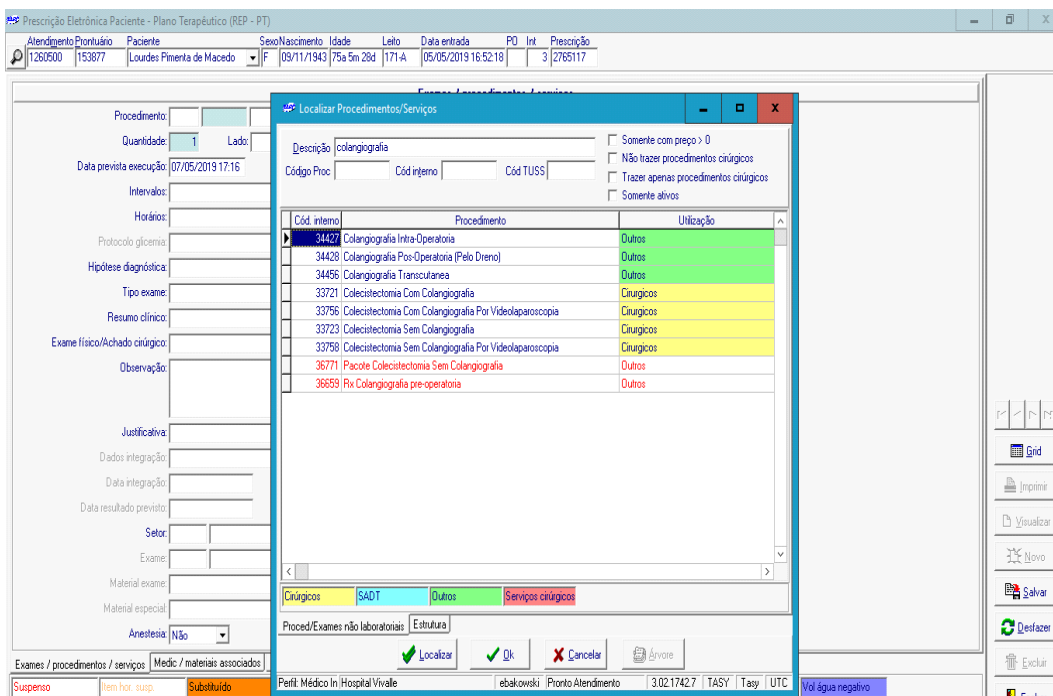

Selecione a desejada, por exemplo “colangiografia intraoperatória”, e clique em “OK”.

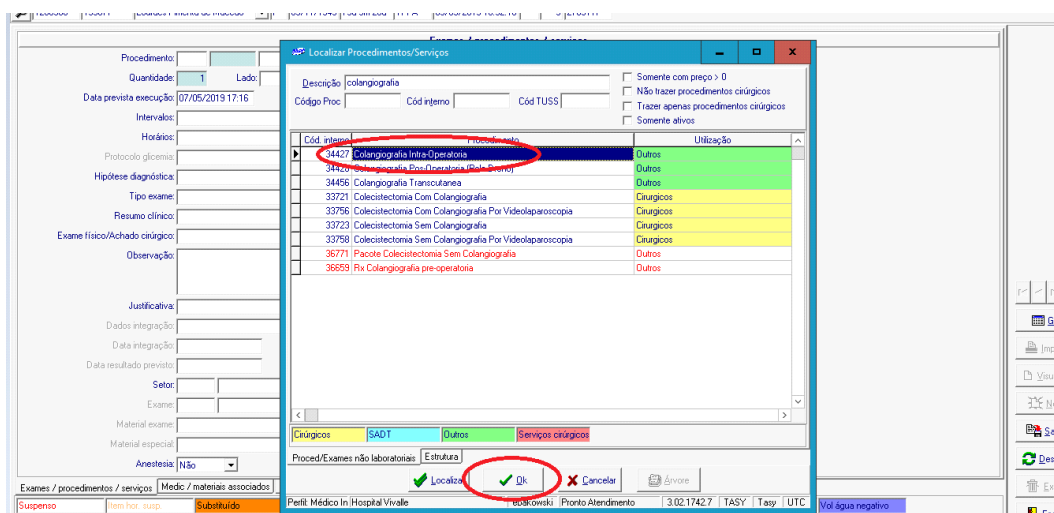

A tela abaixo será exibida. Clique em “Salvar”, em seguida e na mesma tela, em “Fechar”.

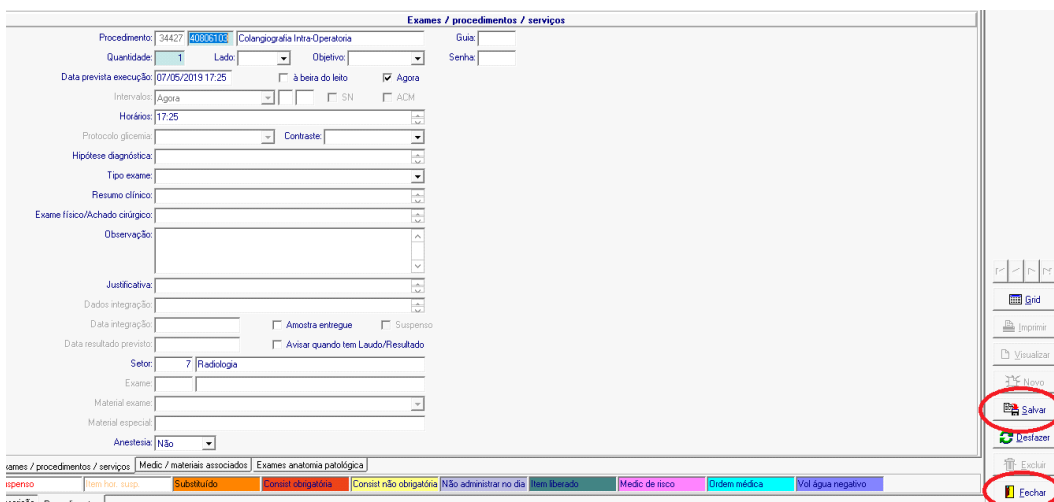

A tela abaixo mostra a confirmação do seu pedido em cor **amarela e negrito itálico**, basta clicar em “Liberar” para o exame ser validado e impresso.

Prescrição Eletrônica Paciente - Plano Terapêutico (REP - PT)

Atendimento Pronto: 1260500 | Paciente: 153877 | Lourdes Pimenta de Macedo | Sexo: F | Nascimento: 09/11/1943 | Idade: 75a 5m 28d | Leito: 171-A | Data entrada: 05/05/2019 16:52:18 | PO: 3 | Int: 0 | Prescrição: 0

Plano terapêutico de 07/05/2019 16:00:00 até 09/05/2019 15:59:59

Inc	Est	Lib	Comp	Item	Dose/N	Unidade de Medida	Via	Intervalo	17:00	17:25	19:00	20:30	21:00	22:00	23:59	00:00	01:00	06:00	07:00	08:00	09:00	10:00	12:00	Função
				hidralação - 1500 ml ao dia	1500	Mililitros	IV	2 E / 8 H	09:00															MED
				Reposição de Magnésio	0	Mililitros	IV	AGORA 1 E / 6 H	08:13															MED
				MEDICAMENTOS																				
				ANSENTRON 4MG/2ML AMP	1	Ampola	IV	8/8h	16:00															MED
				lorazepam 200mg CAP	1	Drágea	VO	8/8h	16:00															MED
				HEMOPOL 5.000 UI/0,25ML AMP	1	Ampola	SC	12/12h	22:00															MED
				NOVALGINA 1G/2ML AMP	1	Ampola	IV	SN SN																MED
				PANTOCAL 40MG FA	1	Frasco-ampola	IV	1x ao dia	08:00															MED
				SOPROL 40mg/200	1	Envelope	VO	8/8h	08:00															MED
				PROCEDIMENTOS																				
				Colonegografia Intra Operatória	1			Agora																MED
				Fisioterapia Motora	1			Manhã/Tarde																MED
				Fisioterapia Respiratória	1			Manhã/Tarde																MED
				COLETAS																				
				Creatinina - Sangue	1			1x ao dia																MED
				Fosforo - Sangue	1			1x ao dia																MED
				Hemoglobina - Sangue	1			1x ao dia																MED
				Magnésio - Sangue	1			1x ao dia																MED
				Polissio (K+) - Sangue	1			1x ao dia																MED
				Proteína C Reativa (PCR) - Sangue	1			1x ao dia																MED
				Rotina de Urina - Urina	1			1x ao dia																MED
				Sódio (Na+) - Sangue	1			1x ao dia																MED

Pendente Realizado Suspensão Dose esp Não liberadas Iniciado Interrompido Iniciada Interrompida Reiniciada Terminada Suspensa

Item: Proced/Exames

GASOTERAPIA

Para utilizar “Gasoterapia”, clique 2 vezes no item e confirme com “OK” na caixa “Vigência do Novo Plano”.

Prescrição Eletrônica Paciente - Plano Terapêutico (REP - PT)

Atendimento Pronto/Urgência Paciente Sexo/Nascimento Idade Leito Data entrada PO Int Prescrição
1262194 100319 Guilherme Hideo Sakemi M 13/08/1984 34a 8m 26d 121 08/05/2019 10:09:39 2

Plano terapêutico de 10/05/2019 16:00:00 até 11/05/2019 15:59:59

Incl	Est	Lib	Comp	Items	Dose/Al	Unidade de Medida	Via	Intervalo	Tª hor	Função	Dias
<input type="checkbox"/>				JEIUM							
<input type="checkbox"/>				DIETA ORAL							
<input type="checkbox"/>				SUPORTE NUTRICIONAL ENTERAL							
<input type="checkbox"/>				SUPLEMENTO ORAL							
<input type="checkbox"/>				NPT ADULTA							
<input type="checkbox"/>				SOLUÇÕES							
<input type="checkbox"/>				MEDICAMENTOS							
<input type="checkbox"/>				PROCEDIMENTOS							
<input type="checkbox"/>				COLETAS							
<input checked="" type="checkbox"/>				GASOTERAPIA							
<input type="checkbox"/>				HEMOTERAPIA							
<input type="checkbox"/>				RECOMENDAÇÕES/ORDENS							

Vigência do novo plano
De: 09/05/2019 10:00:00 até: 10/05/2019 15:59:59
[OK] [Cancel]

Item: Gasoterapia

Botões: Estender, Modificar, Sugerir, Legendas, Visualizar, Consulta, Novo Item, Liberar, Susp/Excl, Eventos, Filtros, Imprimir, Fechar

A tela abaixo deverá aparecer.

Prescrição Eletrônica Paciente - Plano Terapêutico (REP - PT)

Atendimento Pronto/Urgência Paciente Sexo/Nascimento Idade Leito Data entrada PO Int Prescrição
1262500 153877 Lourdes Fimenta de Macedo F 09/11/1943 75a 5m 28d 171 A 05/05/2019 16:52:18 3 2765143

Gasoterapia

Início: Início Data / Hora: 07/05/2019 18:00:00

Tipo respiração: Disp respiração:

Tipo de gás: Modo admin:

Unidade medida / Quantidade: Intervalo:

Horários:

Modaliade ventilação:

Freq prog (ciclos/min) VC prog (ml) PIP (cmH₂O)

PEEP (cmH₂O) P suporte (cmH₂O) Fluxo insp (l/min)

T inspi (s) P acima PEEP (cmH₂O) Tu/Te

Sensib resp (cmH₂O) Tipo de onda:

Observação:

Gasoterapia Materiais associados

Suspensão Item hor susp Substituído Consist obrigatória Consist não obrigatória Não administrar no dia Item liberado Medic de risco Ordem médica Vol água negativo

Prescrição Gasoterapia

Exemplificaremos o uso deste recurso na prática diária. Por exemplo, administrar “cateter de O2 a 2l/min, caso o paciente necessite ao longo do dia”. Primeiramente, clique com o botão **esquerdo** do mouse em “início” e selecione o subitem desejado, no caso “se necessário”.

Prescrição Eletrônica Paciente - Plano Terapêutico (REP - PT)

Atendimento	Prontuário	Paciente	Sexo	Nascimento	Idade	Leito	Data entrada	PO	Int	Prescrição
	1260500	153877	Lourdes Pimenta de Macedo	F	09/11/1943	75a 5m 28d	171-A	05/05/2019 16:52:18	3	2765143

Gasoterapia

Início: Se necessário

Data / Hora:

Tipo respiração: ACM

Disp respiração:

Tipo de gás: Se necessário

Modo admin:

Unidade medida / Quantidade:

Intervalo:

Horários:

Modalidade ventilatória:

Freq prog (ciclos/min): VC prog (ml): PIP (cmH₂O):

PEEP (cmH₂O): P suporte (cmH₂O): Fluxo insp (l/min):

T inspir (s): P acima PEEP (cmH₂O): Ti/Te:

Sensib resp (cmH₂O): Tipo da onda:

Observação:

Em seguida, clique em “Tipo Respiração” e escolha o subitem (no nosso exemplo “Espontânea”).

Prescrição Eletrônica Paciente - Plano Terapêutico (REP - PT)

Atendimento	Prontuário	Paciente	Sexo	Nascimento	Idade	Leito	Data entrada	PO	Int	Prescrição
	1260500	153877	Lourdes Pimenta de Macedo	F	09/11/1943	75a 5m 28d	171-A	05/05/2019 16:52:18	3	2765143

Gasoterapia

Início: Se necessário

Data / Hora:

Tipo respiração: Espontânea

Disp respiração:

Tipo de gás: Espontânea

Modo admin:

Unidade medida / Quantidade: V mec não invasiva

Intervalo:

Horários:

Modalidade ventilatória:

Freq prog (ciclos/min): VC prog (ml): PIP (cmH₂O):

PEEP (cmH₂O): P suporte (cmH₂O): Fluxo insp (l/min):

T inspir (s): P acima PEEP (cmH₂O): Ti/Te:

Sensib resp (cmH₂O): Tipo da onda:

Observação:

Em seguida, selecione “Disp respiração” e selecione o subitem (nosso exemplo, “cateter nasal”).

Prescrição Eletrônica Paciente - Plano Terapêutico (REP - PT)

Atendimento	Prontuário	Paciente	Sexo	Nascimento	Idade	Leito	Data entrada	PO	Int	Prescrição
	1260500	153877	Lourdes Pimenta de Macedo	F	09/11/1943	75a 5m 28d	171-A	05/05/2019 16:52:18	3	2765143

Gasoterapia

Início: Se necessário Data / Hora: _____

Tipo respiração: Espontânea Disp respiração: **Disp respiração**

Tipo de gás: _____ Modo admin: **Cateter nasal**

Unidade medida / Quantidade: _____ Modalidade ventilatória: _____

Horários: _____

Freq prog (ciclos/min): _____ VC prog (ml): _____ PIP (cmH₂O): _____

PEEP (cmH₂O): _____ P suporte (cmH₂O): _____ Fluxo insp (l/min): _____

T inspir (s): _____ P acima PEEP (cmH₂O): _____ Ti/Te: _____

Sensib resp (cmH₂O): _____ Tipo da onda: _____

Observação: _____

Em seguida, clique em "Tipo de Gás" e selecione o subitem desejado ("Oxigênio").

Prescrição Eletrônica Paciente - Plano Terapêutico (REP - PT)

Atendimento	Prontuário	Paciente	Sexo	Nascimento	Idade	Leito	Data entrada	PO	Int	Prescrição
	1260500	153877	Lourdes Pimenta de Macedo	F	09/11/1943	75a 5m 28d	171-A	05/05/2019 16:52:18	3	2765143

Gasoterapia

Início: Se necessário Data / Hora: _____

Tipo respiração: Espontânea Disp respiração: Cateter nasal

Tipo de gás: _____ Modo admin: _____

Unidade medida / Quantidade: **Oxigenio** Intervalo: _____

Horários: _____

Modalidade ventilatória: _____

Freq prog (ciclos/min): _____ VC prog (ml): _____ PIP (cmH₂O): _____

PEEP (cmH₂O): _____ P suporte (cmH₂O): _____ Fluxo insp (l/min): _____

T inspir (s): _____ P acima PEEP (cmH₂O): _____ Ti/Te: _____

Sensib resp (cmH₂O): _____ Tipo da onda: _____

Observação: _____

Em seguida, selecione a aba “Unidade medida/Quantidade” e escolha o subitem (em nosso caso: “litros por minuto”).

Prescrição Eletrônica Paciente - Plano Terapêutico (REP - PT)

Atendimento	Prontuário	Paciente	Sexo	Nascimento	Idade	Leito	Data entrada	PO	Int	Prescrição
1260500	153877	Lourdes Pimenta de Macedo	F	09/11/1943	75a 5m 28d	171-A	05/05/2019 16:52:18		3	2765143

Gasoterapia

Início: Se necessário Data / Hora: _____

Tipo respiração: Espontânea Disp respiração: Catéter nasal

Tipo de gás: Oxigenio Modo admin: _____

Unidade medida / Quantidade: Litros por minuto Intervalo: _____

Horários: Litros por minuto

Modalidade ventilatória: _____

Freq prog (ciclos/min): _____ VC prog (ml): _____ PIP (cmH₂O): _____

PEEP (cmH₂O): _____ P suporte (cmH₂O): _____ Fluxo insp (l/min): _____

T inspir (s): _____ P acima PEEP (cmH₂O): _____ Ti/Te: _____

Sensib resp (cmH₂O): _____ Tipo da onda: _____

Observação: _____

Em seguida escreva o valor numérico na aba ao lado (em nosso exemplo: “2”) e clique em “Salvar” para terminar o processo. Em seguida em “Fechar”

Prescrição Eletrônica Paciente - Plano Terapêutico (REP - PT)

Atendimento	Prontuário	Paciente	Sexo	Nascimento	Idade	Leito	Data entrada	PO	Int	Prescrição
1260500	153877	Lourdes Pimenta de Macedo	F	09/11/1943	75a 5m 28d	171-A	05/05/2019 16:52:18		3	2765163

Gasoterapia

Início: Horário [▼] Data / Hora: 07/05/2019 19:00:00

Tipo respiração: Espontânea [▼] Disp respiração: Catéter nasal [▼]

Tipo de gás: Oxigenio [▼] Modo admin: [▼]

Unidade medida / Quantidade: Litros por minuto [2] [▼] Intervalo: [▼]

Horários: [▼]

Modalidade ventilatória: [▼]

Freq prog (ciclos/min): [] VC prog (ml): [] PIP (cmH₂O): []

PEEP (cmH₂O): [] P suporte (cmH₂O): [] Fluxo insp (l/min): []

T inspir (s): [] P acima PEEP (cmH₂O): [] Ti/Te: []

Sensib resp (cmH₂O): [] Tipo da onda: [▼]

Observação: [▼]

A prescrição deverá ser exibida como na tela abaixo. Basta clicar em "Liberar" e, em seguida, "Confirmar" para que a prescrição seja salva e impressa.

Prescrição Eletrônica Paciente - Plano Terapêutico (REP - PT)

Atendimento	Prontuário	Paciente	Sexo	Nascimento	Idade	Leito	Data entrada	PO	Int	Prescrição
1260500	153877	Lourdes Pimenta de Macedo	F	09/11/1943	75a 5m 28d	171-A	05/05/2019 16:52:18		3	0

Plano terapêutico de 07/05/2019 16:00:00 até 08/05/2019 15:59:59

Incl	Est	Lb	Comp	Items	Dose/A	Unidade de Medida	Via	Intervalo	1ª hor	16:00	17:00	17:25	19:00	20:30	21:00	22:00	23:59	00:00	01:00	06:00	07:00	08:00	09:00	10:00	12:00	Função
				PROCEDIMENTOS																						
				<input type="checkbox"/> Colangiografia Intra-Operatória	1			Agora																		MED
				<input type="checkbox"/> Fisioterapia Motora	1			Manhã/Tarde																		MED
				<input type="checkbox"/> Fisioterapia Respiratória	1			Manhã/Tarde																		MED
				COLETAS																						
				<input type="checkbox"/> Creatinina - Sangue	1			1x ao dia																		MED
				<input type="checkbox"/> Fosforo - Sangue	1			1x ao dia																		MED
				<input type="checkbox"/> Hemograma - Sangue	1			1x ao dia																		MED
				<input type="checkbox"/> Magnésio - Sangue	1			1x ao dia																		MED
				<input type="checkbox"/> Potássio (K+) - Sangue	1			1x ao dia																		MED
				<input type="checkbox"/> Proteína C Reativa (PCR) - Sangue	1			1x ao dia																		MED
				<input type="checkbox"/> Rotina de Urina - Urina	1			1x ao dia																		MED
				<input type="checkbox"/> Sódio (Na+) - Sangue	1			1x ao dia																		MED
				<input type="checkbox"/> Uréia - Sangue	1			1x ao dia																		MED
				<input type="checkbox"/> GASOTERAPIA																						
		M		<input checked="" type="checkbox"/> Oxigenio - Catéter nasal	2	Litros por minuto																				MED
				<input type="checkbox"/> HEMODIÁLISE																						
				RECOMENDAÇÕES/ORDENS																						
				<input type="checkbox"/> Deambulação Precoce				Contínuo		12:00																MED
				<input type="checkbox"/> levodopa 88mcg em jejum				Em jejum		06:00																MED
				<input type="checkbox"/> Monitorar Diurese				Contínuo		09:00																MED
				<input type="checkbox"/> 1-LEVOIDE 88 mcg VO 01 COMP				SN SN		09:00																MED

Não liberado Pendente Iniciado Interrompido Administrado Suspenso

Item: Gasoterapia
 Liberar Susp/Excl Eventos Filtros Imprimir Fechar

HEMOTERAPIA

Clique 2 vezes com o botão **esquerdo** do mouse em “Hemoterapia”, seguido de “OK” em “Vigência do Novo Plano”.

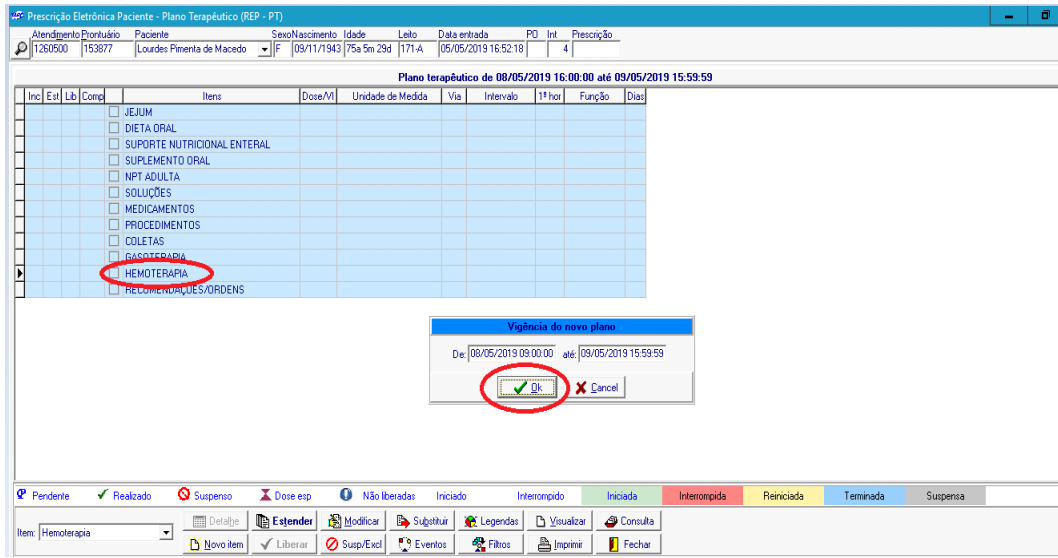

A tela abaixo deverá aparecer. Vamos simular “transusão não urgente (em até 24h) de 2 unidades de hemácias filtradas para um paciente”. Confira a identificação e o diagnóstico de seu paciente na aba “Diagnóstico”.

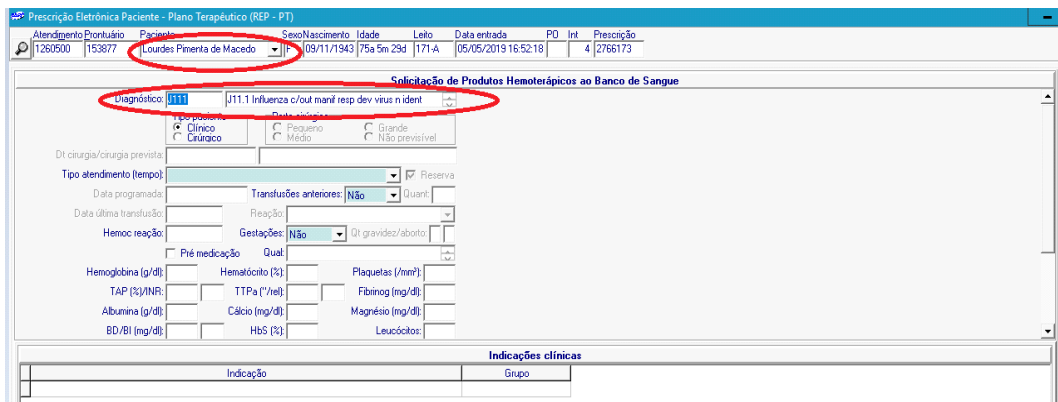

Em seguida selecione em “Tipo Atendimento” a opção desejada (neste caso, “não urgente”).

Prescrição Eletrônica Paciente - Plano Terapêutico (REP - PT)

Atendimento	Paciente	Sexo	Nascimento	Idade	Leito	Data entrada	PO	Int	Prescrição
1260500	153877	Lourdes Pimenta de Macedo	F	09/11/1943	75a 5m 29d	171-A	05/05/2019 16:52:18	4	2766173

Solicitação de Produtos Hemoterápicos ao Banco de Sangue

Diagnóstico: J111 J11.1 Influenza c/out manif resp dev virus n ident

Tipo paciente: Clínico Cirúrgico

Porte cirúrgico: Pequeno Médio Grande Não previsível

DI cirurgia/cirurgia prevista:

Tipo atendimento (tempo): Não urgente (a se realizar em até 24 horas) Reserva

Data programada: Não urgente (a se realizar em até 24 horas)

Data última transfusão: Urgente (a se realizar em até 12 horas)

Hemoc reação: Extrema urgência (há risco de vida)

Gestações: Não Q1 gravidez/aborto

Pré medicação: Qual:

Hemoglobina (g/dl): Hematócrito (%): Plaquetas (/mm³)

TAP (%)/INR: TTPa ("/seg): Fibrinog (mg/dl)

Albumina (g/dl): Cálcio (mg/dl): Magnésio (mg/dl)

BD/BI (mg/dl): HbS (%): Leucócitos:

Indicações clínicas

Indicação	Grupo

Preencha a data e hora programada para sua transfusão e a lacuna referente à “Transfusões Anteriores”. As lacunas restantes são opcionais.

Prescrição Eletrônica Paciente - Plano Terapêutico (REP - PT)

Atendimento	Paciente	Sexo	Nascimento	Idade	Leito	Data entrada	PO	Int	Prescrição
1260500	153877	Lourdes Pimenta de Macedo	F	09/11/1943	75a 5m 29d	171-A	05/05/2019 16:52:18	4	2766173

Solicitação de Produtos Hemoterápicos ao Banco de Sangue

Diagnóstico: J111 J11.1 Influenza c/out manif resp dev virus n ident

Tipo paciente: Clínico Cirúrgico

Porte cirúrgico: Pequeno Médio Grande Não previsível

DI cirurgia/cirurgia prevista:

Tipo atendimento (tempo): Não urgente (a se realizar em até 24 horas) Reserva

Data programada: 08/05/2019 20:00

Data última transfusão: Urgente (a se realizar em até 12 horas)

Hemoc reação: Extrema urgência (há risco de vida)

Gestações: Não Q1 gravidez/aborto

Pré medicação: Qual:

Hemoglobina (g/dl): Hematócrito (%): Plaquetas (/mm³)

TAP (%)/INR: TTPa ("/seg): Fibrinog (mg/dl)

Albumina (g/dl): Cálcio (mg/dl): Magnésio (mg/dl)

BD/BI (mg/dl): HbS (%): Leucócitos:

Indicações clínicas

Indicação	Grupo

Selecione a aba “Hemocomponente” e em seguida “Novo”.

A tela abaixo deverá aparecer. Em “Hemocomponente” selecione a opção desejada (“concentrado de hemácias lavadas”).

Em seguida selecione a aba “Quantidade (unidades)” e escolha o número desejado (em nosso caso: “2”), clique em “Salvar” e em seguida em “Fechar”.

Solicitação de Produtos Hemoterápicos ao Banco de Sangue

Diagnóstico: J111 J11.1 Influenza c/out mani resp dev virus n ident

Tipo paciente: Clínico Cirúrgico Pouco Médio Grande Não previsível

DT cirurgia/cirurgia prevista: _____

Tipo atendimento (tempo): Não urgente (a se realizar em até 24 horas) Reserva

Data programada: 08/05/2019 20:00 Transfusões anteriores: Não Quant: _____

Data última transfusão: _____ Reação: _____

Hemoc reação: _____ Gestações: Não 01 gravidez/aborto

Pré medicação: _____ Qual: _____

Hemoglobina (g/dl): _____ Hematócrito (%): _____ Plaquetas (/mm³): _____

TAP (%)/NR: _____ TTPa ("Arel): _____ Fibrinog (mg/dl): _____

Albumina (g/dl): _____ Cálcio (mg/dl): _____ Magnésio (mg/dl): _____

BD/BI (mg/dl): _____ HbS (%): _____ Leucócitos: _____

Hemocomponentes

Hemocomponente: **Concentrado de hemácias lavadas (270 +/- 50ml)**

Via aplicação: Intravenosa

Aliquotado Filtrado Irradiado

Lavado Aférese Pool

Se necessário ADM Agora

Quantidade (unidades): **2** Volume (ml): _____

Suspensão: Suspensão

Uso prevista: 08/05/2019 20:00 Intervalo: _____

Horário: 20

Vel infusão / Unid med: gotas/min T infusão (hr:min): _____ Abeto Bolus

Motivo: _____ Utilização: Confirmada

Salvar

Indicações clínicas: Hemocomponente Outras solicitações

Indicador: **Substituído** **Consist obrigatória** **Consist não obrigatória** **Não administrar no dia** **Item liberado** **Medic de risco** **Ordem médica** **Vol água negativo**

Botões: Grid, Imprimir, Visualizar, Novo, **Salvar**, Desfazer, Excluir, **Fechar**

A tela abaixo confirmará a solicitação. O “concentrado de hemácias” deve aparecer em **negrito e itálico**. Clique em “Liberar” para a solicitação ser salva e impressa. O mesmo procedimento pode ser aplicado para a transfusão de qualquer hemocomponente (plaquetas, crioprecipitado, plasma, etc.).

Prescrição Eletrônica Paciente - Plano Terapêutico (REP - PT)

Atendimento Pronto: 1260500 Paciente: 153877 Lourdes Pimenta de Macedo Sexo/Nascimento: F 09/11/1943 Idade: 75a 5m 25d Lelo: 171-A Data entrada: 05/05/2019 16:52:18 PO: Int: Prescrição: 4 0

Plano terapêutico de 07/05/2019 16:00:00 até 08/05/2019 15:59:59

Inc	Est	Lib	Comp	Itens	Dose/M	Unidade de Medida	Via	Intervalo	19 hor	16.00	17.00	17.25	19.00	19.06	20.30	21.00	22.00	23.59	00.00	01.00	06.00	07.00	08.00	09.00	10.00	12.00	Func
				Fisioterapia Motora	1			Manhã/Tarde																			MED
				Fisioterapia Respiratória	1			Manhã/Tarde																			MED
				Oxigenio - Hora	1			Agora																			FIS
				COLETAS																							
				Creatinina - Sangue	1			1x ao dia																			MED
				Fosforo - Sangue	1			1x ao dia																			MED
				Hemograma - Sangue	1			1x ao dia																			MED
				Magnésio - Sangue	1			1x ao dia																			MED
				Polássio (K.) - Sangue	1			1x ao dia																			MED
				Proteina C Reativa (PCR) - Sangue	1			1x ao dia																			MED
				Rotina C Urina - Urina	1			1x ao dia																			MED
				Sódio (Na) - Sangue	1			1x ao dia																			MED
				Uréia - Sangue	1			1x ao dia																			MED
				GASOTERAPIA																							
				Oxigenio + Cateter nasal	2	Litros por minuto																					MED
				RECOMENDACAO																							
				<i>(Confirmada) Concentrado de h</i>	2																						MED
				RECOMENDACAO																							
				Deambulação Precoce				Contínuo																			MED
				levodopa 88mcg em jejum				Em jejum																			MED
				Monitorar Diurese				Contínuo																			MED
				1-LEVOIDE 88 mcg VO 01 COMP				SN SN																			MED

Botões: Pendente, Realizado, Suspenso, Dose esp, Não liberadas, Iniciado, Interrompido, Iniciada, Interrompida, Renunciada, Terminada, Suspensa

Item: Recomendações/Ordens

Botões: Novo Item, **Liberar**, Estender, Modificar, Substituir, Legendas, Visualizar, Consulta, Susp/Excl, Eventos, Filtros, Imprimir, Fechar

SOLICITAÇÃO DE EXAMES

Há 2 opções de solicitação de exames, em “PROCEDIMENTOS” e “COLETAS”, você pode escolher qualquer uma, ambas proverão o mesmo resultado. Aqui usaremos “COLETAS” porque o item “PROCEDIMENTOS” já foi explorado anteriormente. Assim, clique 2 vezes em “COLETAS” com o botão **esquerdo** do mouse. Confirme a data em “Vigência do Novo Plano” e dê “OK” na tela.

Prescrição Eletrônica Paciente - Plano Terapêutico (REP - PT)

Atendimento: Pronto Socorro | Paciente: Renata Portella Bazon | Sexo: F | Nascimento: 02/09/1982 | Idade: 36a 8m 6d | Leito: 159-B | Data entrada: 07/05/2019 18:56:40 | PO: 2 | Prescrição: 2

Plano terapêutico de 09/05/2019 16:00:00 até 10/05/2019 15:59:59

Incl	Est	Lib	Comp	Items	Dose/M	Unidade de Medida	Via	Intervalo	1ª hor	Função	Dias
<input type="checkbox"/>				JEIUM							
<input type="checkbox"/>				DIETA ORAL							
<input type="checkbox"/>				SUPORTE NUTRICIONAL ENTERAL							
<input type="checkbox"/>				SUPLEMENTO ORAL							
<input type="checkbox"/>				NPT ADULTA							
<input type="checkbox"/>				SOLUÇÕES							
<input type="checkbox"/>				MEDICAMENTOS							
<input type="checkbox"/>				PROCEDIMENTOS							
<input checked="" type="checkbox"/>				COLETAS							
<input type="checkbox"/>				TERAPIAS							
<input type="checkbox"/>				HEMOTERAPIA							
<input type="checkbox"/>				RECOMENDAÇÕES/ORDENS							

Vigência do novo plano
De: 08/05/2019 11:00:00 até: 09/05/2019 15:59:59
[Ok] [Cancel]

Item: Coletas

Pendente
 Realizado
 Suspensão
 Dose esp
 Não liberadas
 Iniciado
 Interrompido
 Iniciada
 Interrompida
 Reiniada
 Terminada
 Suspensa

Na tela abaixo, selecione “Exames laboratoriais - Internação”.

Diagnóstico: [] []

Tipo Consulta:
 Laboratorial
 Não laboratorial
 Controle de glicemia
 Ambos

TC abdomen total - URGÊNCIA - ABDOMEN AGUDO
 TC crânio - URGÊNCIA - AVC
 TC Tórax - URGÊNCIA - TEP
 TC de abdome c/ contraste
 TC de abdome s/ contraste
 TC de crânio c/ contraste
 TC de crânio s/ contraste
 TC de tórax c/ contraste
 TC de tórax s/ contraste

Tomo - ALA/UTI | ECG/Doppler Vascular/ECD | Endoscopia Diagnóstica | Procedimentos | Fisioterapia | Raio X PA/ALA | Ultrassonografia | Ressonância | EXAMES G.O./ALDO/CDN | **Exames Laboratoriais - Internação** | Análise

Na próxima tela, você poderá selecionar o exame desejado. Você pode também escolher o momento de coleta do seu exame, se naquele exato momento (Urgência), se na rotina de coleta do Hospital (no viValle isso ocorre às 23h), ou se ao longo do dia, por exemplo às 16h. Alerto que o programa se comporta de maneira diferente entre 16h e 0h e entre 0h e 16h, devido à tela “vigência do novo plano”, por esse motivo, sugiro não usar as abas “Dia Seguinte”, “Urgência” ou “ACM”, marcadas com a elipse vermelha.

Philips Tasy - Prescrição dos Exames e Procedimentos de Rotina

Médico executor: [] [] Data execução: 08/05/2019 11:00

Indicação clínica: [] Quantidade: 1

Diagnóstico: [] []

Tipo Consulta:
 Laboratorial
 Não laboratorial
 Controle de glicemia
 Ambos

Dia seguinte
 Urgência
 ACM

TGP
 Proteínas Totais e Frações
 Contagem de Plaquetas
 Hematócrito (Ht)
 Hemoglobina (Hb)
 Hemograma
 VHS
 Coagulograma
 Fibrinogênio
 TAP - Tempo de Protrombina
 TTPA - Tempo de Tromboplastina Parcial Ativada
 Beta HCG
 Dengue IgG
 Dengue IgM
 Dengue NS1
 Hepatite A - Anti - HVA IgG
 Hepatite A - Anti - HVA IgM
 Hepatite B - Anti Hbs
 Hepatite B - HbsAg
 Hepatite C - Anticorpos anti-HCV
 HIV - Antígeno p24
 HIV - Carga Viral Pcr
 HIV - Qualitativo Pcr
 Rotina de Urina
 Urocultura (Cultura de Urina)
 Antibiograma Automatizado (Urina)
 Hemocultura
 Antibiograma Automatizado (Hemocultura 1a amostra)
 Hemocultura (2a amostra)
 Antibiograma Automatizado (Hemocultura 2a amostra)
 Cultura em Geral
 Antibiograma Automatizado
 Ac. Lático Arterial
 Ac. Lático Venoso
 Albumina
 Amilase
 Bili. total e frações
 Cálcio
 Cloro
 Colesterol HDL
 Colesterol LDL
 Colesterol Total
 Colesterol VLDL
 Creatinina
 Creatino Fosfoquinase
 Creatino Fosfoquinase MB
 Desidrogenase Lática (LDH)
 Fosfatase Alcalina
 Fostoro
 Gama Glutamil Transferase
 Gasometria Arterial
 Gasometria Venosa
 Glicose
 Lipase
 Magnésio
 Potássio (K)
 Proteína C Reativa (PCR)
 Sódio (Na)
 Transaminase Oxalacetica - TGO - AST
 Triglicerídios
 Uréia
 Dimero D
 Mioglobina
 Troponina I

Selecione os exames desejados (caso o exame desejado não constar na tela facilitadora, você será instruído mais tarde). Por exemplo “hemograma”, “creatinina” e “ureia” e clique em “OK”.

Philips Tasy - Prescrição dos Exames e Procedimentos de Rotina

Médico executor: _____ Data execução: 08/05/2019 11:00 Ok Cancel

Indicação clínica: _____ Quantidade: 1 Dia seguinte Urgência ACM

Diagnóstico: _____ Tipo Consulta: Laboratorial Não laboratorial Controle de glicemia Ambos

- TGP
- Proteínas Totais e Frações
- Contagem de Plaquetas
- Hematócrito (H)
- Hemoglobina (Hb)
- Hemograma
- Coagulograma
- Fibrinogênio
- TAP - Tempo de Protrombina
- TTPA - Tempo de Tromboplastina Parcial Ativada
- Beta HCG
- Dengue IgG
- Dengue IgM
- Dengue NS1
- Hepatite A - Anti - HVA IgG
- Hepatite A - Anti - HVA IgM
- Hepatite B - Anti Hbs
- Hepatite B - HbsAg
- Hepatite C - Anticorpos anti-HCV
- HIV - Antígeno p24
- Hiv - Carga Viral Pcr
- Hiv - Qualitativo Pcr
- Rotina de Urina
- Urocultura (Cultura de Urina)
- Antibiograma Automatizado (Urina)
- Hemocultura
- Antibiograma Automatizado (Hemocultura 1a amostra)
- Hemocultura (2a amostra)
- Antibiograma Automatizado (Hemocultura 2a amostra)
- Cultura em Geral
- Antibiograma Automatizado
- Ac. Iálico Arterial
- Ac. Iálico Venoso
- Albumina
- Amilase
- Bilir. total e frações
- Cálcio
- Cloro
- Colesterol HDL
- Colesterol LDL
- Colesterol Total
- Colesterol VLDL
- Creatinina
- Creatinina Fosfoquinase
- Creatinina Fosfoquinase MB
- Desidrogenase Láctica (LDH)
- Fosfatase Alcalina
- Fostoro
- Gama Glutamil Transferase
- Gasometria Arterial
- Gasometria Venosa
- Glicose
- Lipase
- Magnésio
- Potássio (K)
- Proteína C Reativa (PCR)
- Sódio (Na)
- Transaminase Oxalacetica - TGO - AST
- Trifosfocéridos
- Uréia
- Ureio D
- Mioglobina
- Troponina I

A tela abaixo deve aparecer, clique em “Fechar”.

Seq	Procedimento	Exame	Rotina	Agro	Intervalo	Quant	Data prevista	Horários	Observação
1	Hemograma Com Contagem De Plaquetas Ou Frac	Hemograma	Hemograma	N	1x	1	08/05/2019 11:00	11	
2	Creatinina	Creatinina	Creatinina	N	1x	1	08/05/2019 11:00	11	
3	Uréia	Uréia	Uréia	N	1x	1	08/05/2019 11:00	11	

Exames / procedimentos / serviços | Medic / materiais associados | Exames anatomia patológica

Suspensão Item hist. susp. Substituído Consist obrigatória Consist não obrigatória Não administrar no dia Item liberado Medic de risco Ordem médica Vol água negativo

Prescrição Procedimentos

A tela abaixo deve aparecer, e os exames solicitados devem estar em **negrito itálico**. Clique em “Liberar”.

Prescrição Eletrônica Paciente - Plano Terapêutico (REP - PT)

Atendimento Pronto: 1261905 139003 Paciente: Renata Portella Bazon Sexo: F Nascimento: 02/09/1982 Idade: 36a 8m 6d Leito: 159-B Data entrada: 07/05/2019 18:56:40 PO: Int: Prescrição: 2 | 0

Plano terapêutico de 07/05/2019 16:00:00 até 08/05/2019 15:59:59

Incl	Est	Lib	Comp	Itens	Dose/vl	Unidade de Medida	Via	Intervalo	1ª hor	19:26	19:29	21:43	00:00	01:29	07:00	08:00	09:50	10:00	11:00	11:30	12:00	15:00	Função	Dias
				BEXTRA 40MG FR/AMP+DIL	1	Frasco-ampola	IV	12/12h	10:00														MÉD	1
				BEXTRA 40MG FR/AMP+DIL	1	Frasco-ampola	IV	Agora	19:29	✓													MÉD	1
				buscopan COMposto 5mL amp	1	Ampola	IV	Agora	19:29	✓													MÉD	1
				buscopan COMposto 5mL amp	1	Ampola	IV	SN SN					✓										MÉD	1
				CORTISONAL 100MG FR/AMP	1	Frasco-ampola	IV	Agora	21:43			✓											MÉD	1
				DRAMIN 86 DL 30MG+50MG/10ML IV	1	Ampola	IV	SN SN					✓										MÉD	1
				LUFTAL 75MG/ML EMUL GOTAS 15M	40	Gota	VO	Agora	19:29	✓													MÉD	1
				NOVALGINA 1G/2ML AMP	1	Ampola	IV	SN SN						✓									MÉD	1
				NOVALGINA 1G/2ML AMP	1	Ampola	IV	Agora	21:43			✓											MÉD	1
				NUBain 10mg/mL amp	1	Ampola	IV	8/8h	00:00				✓										MÉD	1
				PANTOCAL 40MG FA	1	Frasco-ampola	IV	1x ao dia	08:00							✓							MÉD	1
				tylenOL 750mg cps	1	Comprimido	VO	SN SN								✓							MÉD	1
				ZOFRAN 4MG/2ML AMP	1	Ampola	IV	Agora	19:29	✓													MÉD	1
				PROCEDIMENTOS																				
				TC Abdomo Total (Abdomo Superior, Pe	1			24/24 h		✓													MÉD	
				COLETAS																				
				Creatinina - Sangue	1			1x ao dia															MÉD	
				Hemograma - Sangue	1			1x ao dia															MÉD	
				Urela - Sangue	1			1x ao dia															MÉD	
				Rotina de Urina - Urina	1			1x ao dia															MÉD	
				GASOTERAPIA																				
				HEMOTERAPIA																				
				RECOMENDAÇÕES/ORDENS																				

Pendente Realizado Suspensão Dose esp Não liberadas Iniciado Interrompido Iniciada Interrompida Reiniciada Terminada Suspensa

Confirme a liberação.

Prescrição Eletrônica Paciente - Plano Terapêutico (REP - PT)

Atendimento Pronto: 1261905 139003 Paciente: Renata Portella Bazon Sexo: F Nascimento: 02/09/1982 Idade: 36a 8m 6d Leito: 159-B Data entrada: 07/05/2019 18:56:40 PO: Int: Prescrição: 2 | 0

Plano terapêutico de 07/05/2019 16:00:00 até 08/05/2019 15:59:59

Incl	Est	Lib	Comp	Itens	Dose/vl	Unidade de Medida	Via	Intervalo	1ª hor	19:26	19:29	21:43	00:00	01:29	07:00	08:00	09:50	10:00	11:00	11:30	12:00	15:00	Função	Dias
				BEXTRA 40MG FR/AMP+DIL	1	Frasco-ampola	IV	12/12h	10:00														MÉD	1
				BEXTRA 40MG FR/AMP+DIL	1	Frasco-ampola	IV	Agora	19:29	✓													MÉD	1
				buscopan COMposto 5mL amp	1	Ampola	IV	Agora	19:29	✓													MÉD	1
				buscopan COMposto 5mL amp	1	Ampola	IV	SN SN					✓										MÉD	1
				CORTISONAL 100MG FR/AMP	1	Frasco-ampola	IV	Agora	21:43			✓											MÉD	1
				DRAMIN 86 DL 30MG+50MG/10ML IV	1	Ampola	IV	SN SN					✓										MÉD	1
				LUFTAL 75MG/ML EMUL GOTAS 15M	40	Gota	VO	Agora	19:29	✓													MÉD	1
				NOVALGINA 1G/2ML AMP	1	Ampola	IV	SN SN						✓									MÉD	1
				NOVALGINA 1G/2ML AMP	1	Ampola	IV	Agora	21:43			✓											MÉD	1
				NUBain 10mg/mL amp	1	Ampola	IV	8/8h	00:00				✓										MÉD	1
				PANTOCAL 40MG FA	1	Frasco-ampola	IV	1x ao dia	08:00							✓							MÉD	1
				tylenOL 750mg cps	1	Comprimido	VO	SN SN								✓							MÉD	1
				ZOFRAN 4MG/2ML AMP	1	Ampola	IV	Agora	19:29	✓													MÉD	1
				PROCEDIMENTOS																				
				TC Abdomo Total (Abdomo Superior, Pe	1			24/24 h		✓													MÉD	
				COLETAS																				
				Creatinina - Sangue	1			1x ao dia															MÉD	
				Hemograma - Sangue	1			1x ao dia															MÉD	
				Urela - Sangue	1			1x ao dia															MÉD	
				Rotina de Urina - Urina	1			1x ao dia															MÉD	
				GASOTERAPIA																				
				HEMOTERAPIA																				
				RECOMENDAÇÕES/ORDENS																				

Confirme

Confirma a liberação dos itens do plano terapêutico para o paciente Renata Portella Bazon ?

Pendente Realizado Suspensão Dose esp Não liberadas Iniciado Interrompido Iniciada Interrompida Reiniciada Terminada Suspensa

Duas páginas diferentes (abaixo) devem ser impressas. A 2ª página (circundada) é a mais importante, se ela não for impressa seu pedido não será executado. Nela você deve escrever à mão, ao lado **esquerdo** da sua assinatura, a frase: “COLETA DE ROTINA”, “URGÊNCIA” ou “COLETAR NA HORA XX:XX”, conforme sua

escolha, e a folha deve ser entregue nas mãos da enfermeira para que ela possa passar a incumbência no plantão.

Hospital ViValle						
Prescrição Eletrônica Paciente						
Paciente: Renata Portella Basom		Atendimento: 1.261.905	Prontuário: 139.003	1281905		
Data Nascido: 02/09/1982 36a 8m 6d	Convênio: Mediservice / Enfermaria	Prescritor: Elcio Bakowski				
Data Entrada: 07/05/2019 18:56:40	Liberação: 08/05/2019 10:23:32	Prescrição: 2766371				
Médico Resp: Dr. Jose Estefano de Oliveira (CRM 22321)	Data Prescr: 08/05/2019 10:05:21	Dt. Validade: 09/05/2019 15:59:59				
Procedimentos/Serviços/Exames	Qtde / Intervalo	Horários	Prot. Gic.	Material	Dia/Hora	
1 Hemograma	1x ao dia	11		Sangue	08 11:00	
2 Creatinina	1x ao dia	11		Sangue	08 11:00	
3 Uréia	1x ao dia	11		Sangue	08 11:00	

Telefone: 123527246	Prescrição: 2766371 Dt.Prescr: 08/05/2019 10:23:32					
Identidade: 350877051	Recepção: Felipe Nobre					
Unidade: Internação 1º andar - 159-B	Coleta: Internação 1º andar					
Convênio: 12 - Mediservice	Validade Carteirainha: 14/01/2020					
Matrícula: 951081355359243503						
Cat.Convênio: Enfermaria						
Médico: Elcio Bakowski	CRM Médico: CRM/SP 90589					
Nº	Exame	Cód. AMB	Qd	Resultado	Hora	Valor R\$
1	Creatinina	40301630	1			4,81
2	Hemograma	40304361	1			10,31
3	Uréia	40302580	1			4,81
Total (3)						19,93
Assinatura/Carimbo						

Solicitação de exames que não constam na Tela Facilitadora

Dispomos de muitos exames que não constam na Tela Facilitadora, por exemplo: Beta-HCG, sorologia para citomegalovírus, ferritina, FAN e etc. Para solicitar algum exame que você não encontre na Tela Facilitadora siga os seguintes passos: na tela inicial (abaixo), clique em "OK".

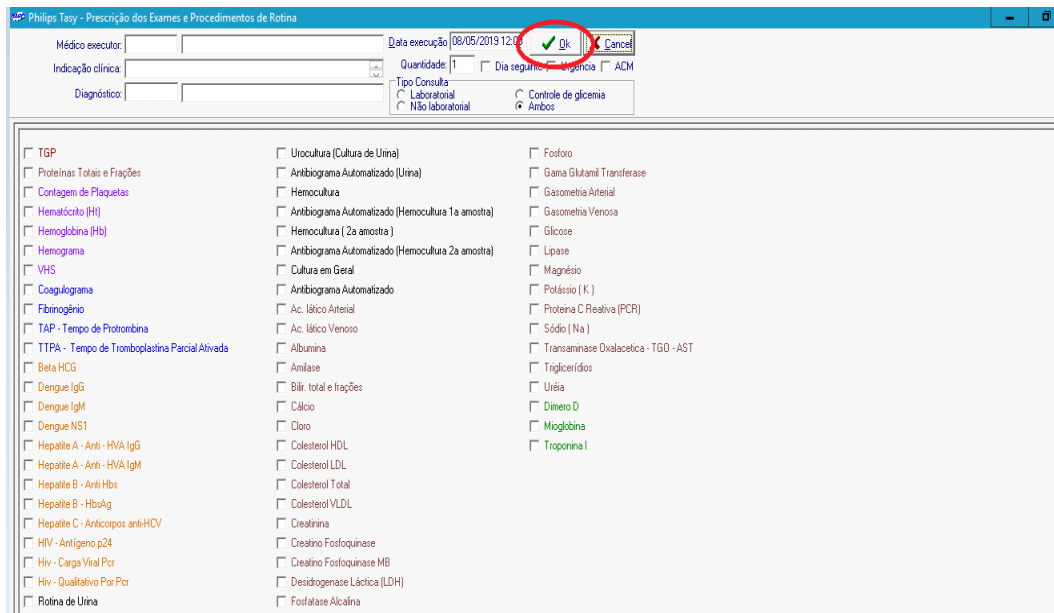

Na tela abaixo, clique com o botão esquerdo do mouse em “Novo”:

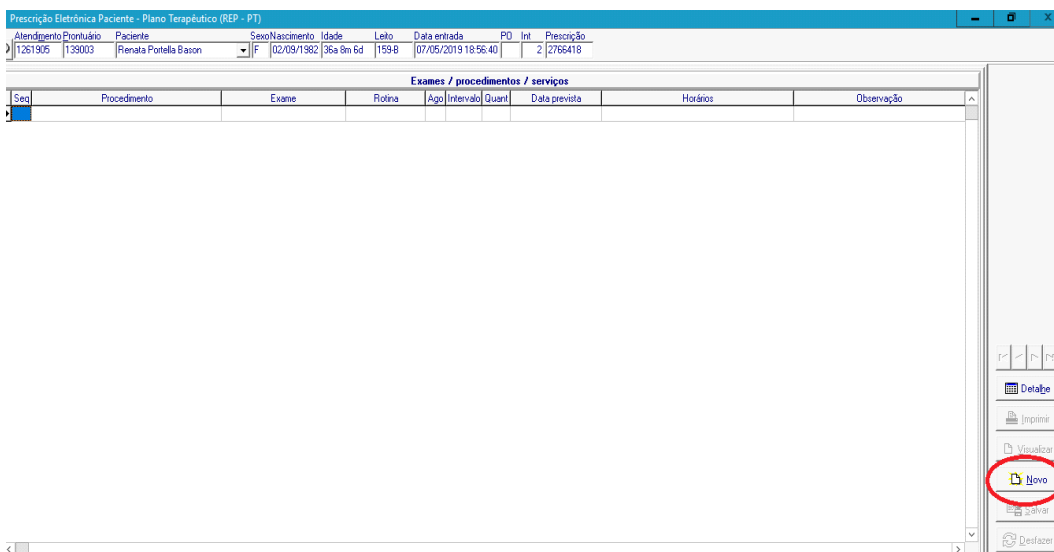

A tela abaixo deverá aparecer.

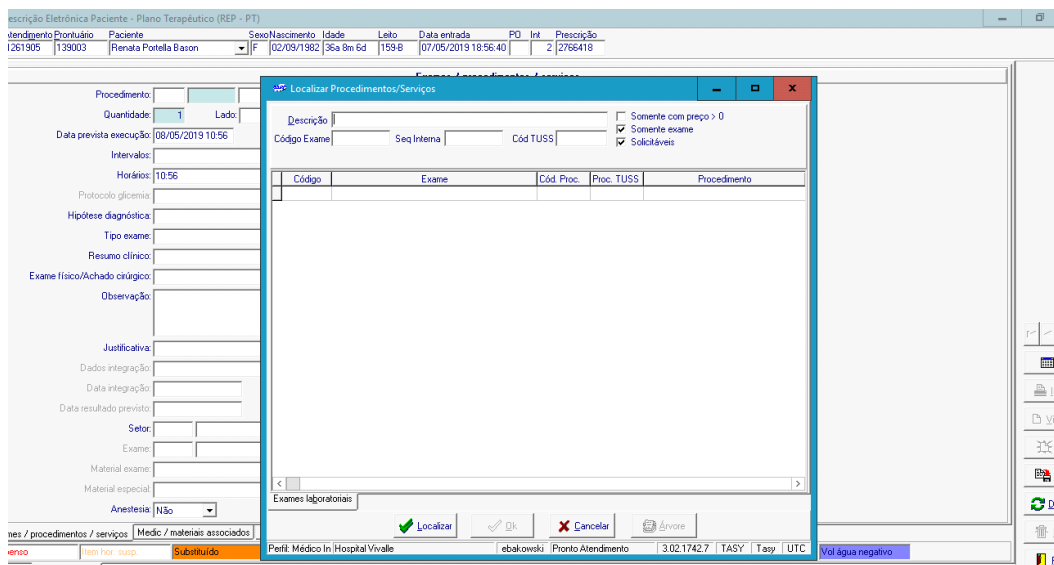

Em “Descrição” digite o exame desejado, se não encontrá-lo digite-o de uma forma alternativa, exemplifico com o exame “B-HCG”, digite: “gonadotrofina coriônica”. Clique em “localizar” e em seguida em “OK”.

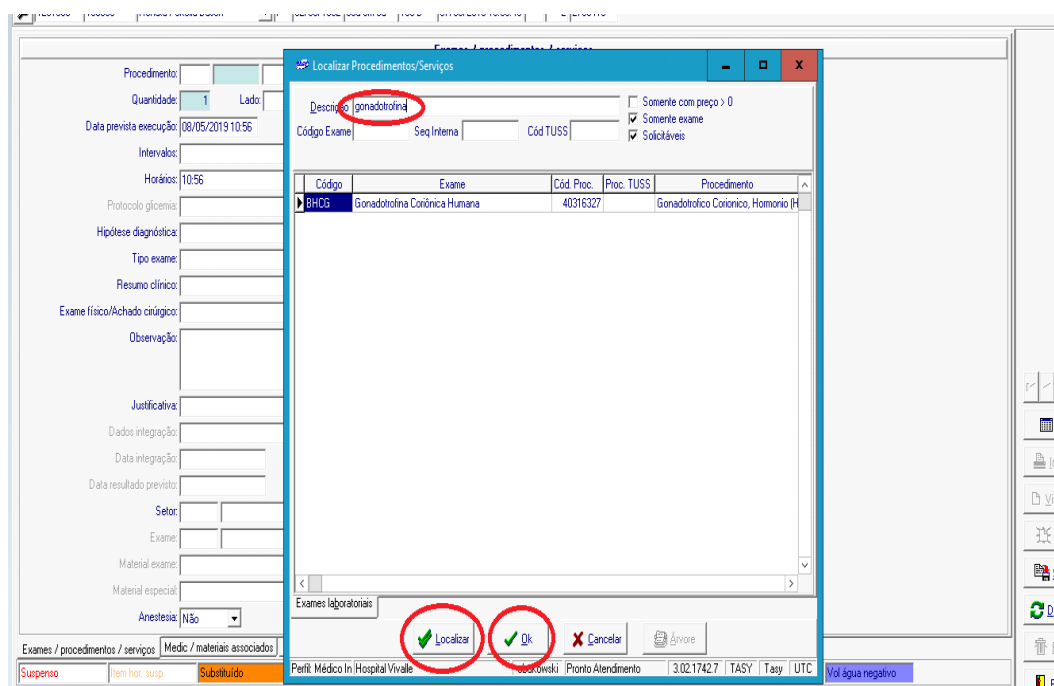

Clique em “Salvar” e “Fechar”, nesta ordem.

Exames / procedimentos / serviços

Procedimento: 34327 **4033267** Gonadotrófico Coriônico, Hormônio (Hcg) Guia: _____

Quantidade: 1 Lado: _____ Objetivo: _____ Serha: _____

Data prevista execução: 08/05/2019 11:00 à beira do leito Agora

Intervalo: Agora 0 SN ADM

Horário: 11:00

Protocolo glicemia: _____ Contraste: _____

Hipótese diagnóstica: _____

Tipo exame: _____

Resumo clínico: _____

Exame físico/Achado cirúrgico: _____

Observação: _____

Justificativa: _____

Dados integração: _____

Data integração: _____ Amostra entregue Suspenso

Data resultado previsto: _____ Avisar quando tem Laudo/Resultado

Sector: 10 Laboratório

Exame: 910 Gonadotrofina Coriônica Humana

Materiais exame: Sangue

Materiais especiais: _____

Anestesia: _____

Exames / procedimentos / serviços Medico / materiais associados Exames anatomia patológica

Suspenso Item hor. susp. Substituído Consent obrigatória Consent não obrigatória Não administrar no dia Item liberado Medic de risco Ordem médica Vol água negativo

Grid
Imprimir
Visualizar
Novo
Salvar
Desfazer
Excluir
Fechar

A tela abaixo deve surgir e o exame deve aparecer destacado em **amarelo e negrito itálico**. Assinale “Liberar” e “Confirmar a Liberação” em seguida.

Prescrição Eletrônica Paciente - Plano Terapêutico (REP - PT)

Atendimento Frontal Paciente Sexo/Nascimento Idade Leito Data entrada PO Int Prescrição

1261905 139003 Renata Potella Bason F 02/09/1982 36a 8m 6d 159-B 07/05/2019 18:56:40 2 0

Plano terapêutico de 07/05/2019 16:00:00 até 08/05/2019 15:59:59

Incl	Est	Lib	Comp	Items	Dose/Al	Unidade de Medida	Via	Intervalo	19 hor	19:25	19:29	21:43	00:00	01:29	07:00	08:00	09:50	10:00	11:00	11:07	11:30	12:00	15:00	Função	Dias	
				BEYTRA 40MG FR/AMP+OIL	1	Frasco-ampola	IV	Agora	19:29		✓													MED	1	
				bucopan 50mg/5ml amp	1	Ampola	IV	SN SN						✓											MED	1
				bucopan 50mg/5ml amp	1	Ampola	IV	Agora	19:29		✓														MED	1
				CDRITISONAL 100MG FR/AMP	1	Frasco-ampola	IV	Agora	21:43			✓													MED	1
				DRAMIN 86 DL 30MG+50MG/10ML IV	1	Ampola	IV	SN SN										✓							MED	1
				LUIFAL 75MG/ML EMUL GOTAS 15M	40	Gota	VO	Agora	19:29		✓														MED	1
				NOVALGINA 1G/2ML AMP	1	Ampola	IV	SN SN																	MED	1
				NOVALGINA 1G/2ML AMP	1	Ampola	IV	Agora	21:43			✓													MED	1
				NUBAN 10mg/1ml amp	1	Ampola	IV	8/8h	00:00				✓												MED	1
				PANTOCAL 40MG FA	1	Frasco-ampola	IV	1x ao da	08:00								✓								MED	1
				tylenol 750mg cpes	1	Comprimido	VO	SN SN																	MED	1
				ZDFRAN 4MG/2ML AMP	1	Ampola	IV	Agora	19:29			✓													MED	1
				PROCEDIMENTOS																						
				TC Abdomen Total (Abdomen Superior, Pé	1			24/24 h			✓														MED	
				COLETAS																						
				Coletas - Sangue	1			1x ao da																	MED	
				Gonadotrofina Coriônica Humana	1			Agora																	MED	
				Hormônio - Sangue	1			1x ao da																	MED	
				Rolima de Urina - Urina	1			1x ao da																	MED	
				Ureia - Sangue	1			1x ao da																	MED	
				GASOTERAPIA																						
				HEMOTERAPIA																						
				RECOMENDAÇÕES/ORDENS																						

Pendente Realizado Suspenso Dose esp Não liberadas Iniciado Interrompido Iniciada Interrompida Reiniciada Terminada Suspensa

Item: Coletas **Estender** **Liberar** Modificar Substituir Legendas Visualizar Consulta Novo Item Susp/Excl Eventos Filtros Imprimir Fechar

As duas páginas abaixo serão impressas em seguida. Relembro que a 2ª página (circundada) é a mais importante, sem ela o exame não será coletado. Redija o horário de coleta escolhido ao lado **esquerdo** da sua assinatura e entregue-o à enfermeira.

hospitalviValle		Hospital Vivalle		Prescrição Eletrônica Paciente		1281905	
Paciente:	Renata Portella Bason	Atendimento:	1.261.905	Prontuário:	139.003		
Data Nascto:	02/09/1982 38a Sm 6d	Convênio:	Mediservice / Enfermaria	Prescritor:	Elio Bakowski		
Data Entrada:	07/05/2019 18:56:40	Liberação:	08/05/2019 11:09:10	Prescrição:	276496		
Médico Resp:	Dr. Jose Estefano de Oliveira (CRM 22321)	Data Prescr.:	08/05/2019 11:07:41	Dt. Validade:	09/05/2019 15:59:59		
Procedimentos/Serviços/Exames	Clide / Intervalo	Horários	Prof. Glic.	Materiais	Da/Hora		
1 Gonadotrofina Coriônica Humana	Agora	11:09		Sangue	08 11:09		

hospitalviValle		Requisição de Exames - Cliente		2766496	
Cliente:	RENATA PORTELLA BASON	Data Entrada:	07/05/2019		
Data nasc.:	02/09/1982	Atendimento:	1261905		
Telefone:	123527246	Prescrição:	276496 Dt Prescr: 08/05/2019 11:09:10		
Identidade:	350877051	Recepção:	Felipe Nobre		
Unidade:	Internação 1º andar - 159-B	Coleta:	Internação 1º andar		
Convênio:	12 - Mediservice				
Matrícula:	951081355359243503	Validade Carteirainha:	14/01/2020		
Cat. Convênio:	Enfermaria				
Médico:	Elio Bakowski	CRM Médico:	CRMSP 90589		
Nº Exame	Cod. AMB	Qd	Resultado	Hora	Valor R\$
1 Hormônio Gonadotrófico Coriônico Quantitativo (Hcg-Feta-Hcg)	40305767	1			22,34
Assinatura/Carimbo					

CHECAR EXAMES (LABORATORIAIS E DE IMAGEM)

Após encontrar seu paciente (vide as primeiras orientações no tutorial), clique com o botão **esquerdo** do mouse em “Resultado de Exames Laboratoriais” (no caso do exame ser realizado pelo laboratório) e os exames aparecerão na tela **lateral direita** como mostra a imagem abaixo. Se você quiser checar os exames realizados em outras internações, basta clicar em “F8” no teclado. O mesmo procedimento deve ser realizado para a visualização dos “Exames de Imagem”.

The screenshot displays the Philips Tasy - Prontuário Eletrônico Paciente - PEP interface. The patient information at the top includes: Atendimento: 1261028, Prontuário: 153798, Paciente: Minam Alves, Sexo: F, Nascimento: 14/04/1949, Idade: 70a, 25d, Leito: 17, Data entrada: 06/05/2019 15:13:16, PD: Int, and 4. The left sidebar shows a tree view of medical records, with "Resultado de exames laboratoriais" highlighted in red. The main window displays a table of laboratory exams:

Exame	Exame (procedimento)	Médico solic	Status laboratório	Prescrição	Dt prescrição	Atendimento	Data coleta	Nº Controle	Data aprovação
Creatinina	Creatinina	Carlos Alberto Rocha V	Liberação do exame	2764314	07/05/2019 09:45:37	1261028	07/05/2019 20:38:58	0	
Hemograma	Hemograma Com Contagem De Pla	Carlos Alberto Rocha V	Liberação do exame	2764314	07/05/2019 09:45:37	1261028	07/05/2019 20:39:02	0	
Magnésio	Magnésio	Carlos Alberto Rocha V	Liberação do exame	2764314	07/05/2019 09:45:37	1261028	07/05/2019 20:38:58	0	
Potássio (K)	Potássio	Carlos Alberto Rocha V	Liberação do exame	2764314	07/05/2019 09:45:37	1261028	07/05/2019 20:38:58	0	
Proteína C Reativa (PCR)	Proteína C Reativa, Quantitativa	Carlos Alberto Rocha V	Liberação do exame	2764314	07/05/2019 09:45:37	1261028	07/05/2019 20:38:58	0	

Below the table, the detailed view for "CREATININA" is shown, including the result: Resultado: 1,29 mg/dL, reference values, material, and observation. The observation states: "RESULTADO COBERTO ELETRONICAMENTE E ASSINADO POR Dra. Mariana de Deus Sousa - CRM-SP 31.456".

ESTENDER A PRESCRIÇÃO

O prescriptor pode estender **toda** a sua prescrição do dia anterior ou **apenas os itens** que julgar necessário. Primeiramente, abra o item “Prescrição Eletrônica” clicando uma vez com o botão **esquerdo** do mouse.

Philips Tasy - Prontuário Eletrônico Paciente - PEP

Atendimento: 1252790 | Prontuário: 203380 | Paciente: David Manoel Lopes | Sexo: M | Nascimento: 12/04/1986 | Idade: 33a 1m 1d | Leito: 138 | Data entrada: 19/04/2019 18:33:05 | PO: 3 | Int: 25

Paciente: David Manoel Lopes | Leito: 138 | Ramal: 4907

Sector: Internação 1º andar | Convênio: Sul America / Cód: 88088464909000015 Val: 31/12/2019 | Plano: Plano Único

Estado civil: Casado | CPF: 33669992847 | Nacionalidade: Brasileiro | RG: 45102381 | Cidade natal: | Religião: | Raça/Cor: Branca | Grau de instrução: | Endereço: RUA Rua Estados Unidos , 289 Jardim Capapava | Cidade/Estado: 12286010 - Capapava - SP | Telefone/Celular: ((11) 2) 9-81014335 | E-mail: naoquis | Profissão: Auxiliar de Produção | Empresa: | Responsável: Drielo dos Santos Vieira | Nome do pai: Missael Carrea Ferreira | Nome da mãe: Margarida Lopes | Prontuário: | Idioma português: Fluente | Idiomas adicionais: | Médico assistente: Alex Sandro Peres de Freitas | Especialidade: 02. Ortopedia e traumatologia | Telefone: (39) 2258-81__ | E-mail: alesspreitas@gmail.com | CRM: 97195 | UF Conselho: SP

A tela de prescrição deverá aparecer. Cheque se a data da prescrição é a data do dia atual.

Plano terapêutico de 12/05/2019 16:00:00 até 13/05/2019 15:59:59

Inc	Est	Lib	Comp	Item	Dose/V	Unidade de Medida	Via	Intervalo	1ª hor	16:48	18:50	19:35	19:38	20:00	20:30	22:00	00:00	04:00	06:00	07:00	10:00	11:30	12:00	14:00	15:00	Função							
				<input type="checkbox"/> JEJUM																						MÉD							
				<input type="checkbox"/> DIETA ORAL																							MÉD						
				<input type="checkbox"/> Geral																							MÉD						
				<input type="checkbox"/> SUPORTE NUTRICIONAL ENTERAL																							MÉD						
				<input type="checkbox"/> SUPLEMENTO ORAL																							MÉD						
				<input type="checkbox"/> NPT ADULTA																							MÉD						
				<input type="checkbox"/> SOLUÇÕES																							MÉD						
				<input type="checkbox"/> Ringer Lactato 500ml	500	Mililitros	IV	AGORA 1 E / 5	16:50																		MÉD						
				<input type="checkbox"/> Solução fisiológica 0.9% 500ml 8/8h	2000	Mililitros	IV	4 E / 6 H	22:00																		MÉD						
				<input type="checkbox"/> MEDICAMENTOS																							MÉD						
				<input type="checkbox"/> ANTAK 50MG/2MLAMP	1	Ampola	IV	12/12h	00:00																		MÉD						
				<input type="checkbox"/> KEFTRON 1G FA	1	Frasco-ampola	IV	12/12h	00:00																		MÉD						
				<input type="checkbox"/> NOVALGINA 1G/2MLAMP	1	Ampola	IV	6/6h	22:00																		MÉD						
				<input type="checkbox"/> NOVALGINA 1G/2MLAMP	Separar 2 Mililitros do medicamento em 20 Mililitros de Agua destilada - 10mL																												
				<input type="checkbox"/> proFENid IV 100mg FA																							MÉD						
				<input type="checkbox"/> tylenOL 750mg cps	- OBS MED: Orientação: A velocidade de infusão não deve exceder 1 mL (500 mg de dipirona sódica)/minuto;																												
				<input type="checkbox"/> PROCEDIMENTOS																							MÉD						
				<input type="checkbox"/> Nebulizacao - 15 Minutos - Uso	1			8/8h																			MÉD						
				<input type="checkbox"/> TC Abdom Total (Abdom Superior, Pe	1			Agora																			MÉD						
				<input type="checkbox"/> TC Crânio Ou Sela Túrca Ou Órbitas	1			Agora																			MÉD						
				<input type="checkbox"/> TC Face Ou Seios Da Face	1			Agora																			MÉD						
				<input type="checkbox"/> TC Torax	1			24/24 h																			MÉD						

Pendente Realizado Suspensão Dose esp Não liberadas Iniciado Interrompido Iniciada Interrompida Reiniciada Terminada Suspensa

Item: Jejum

Dia de geração do plano: 12/05/2019

Total de itens: 27

Em seguida, dê um clique com o botão **esquerdo** do mouse sobre o quadrado circundado com a elipse vermelha. Isso fará com que **todos** os itens da sua prescrição sejam automaticamente assinalados como você vê na figura abaixo.

Prescrição Eletrônica Paciente - Plano Terapêutico (REP - PT)

Atendimento Prontoúrio Paciente Sexo Nascimento Idade Leito Data entrada PO Int Prescrição
1264184 204833 Guilherme Alves Nogueira M 25/11/2003 15a 5m 18d 176-B 12/05/2019 13:29:52 2

Plano terapêutico de 12/05/2019 16:00:00 até 13/05/2019 15:59:59

Inc	Est	Lib	Col	Itens	Dose/Vol	Unidade de Medida	Via	Intervalo	1ª hor	16:48	16:50	19:35	19:38	20:00	20:30	22:00	00:00	04:00	06:00	07:00	10:00	11:30	14:00	15:00	Funcão
				JEIUM																					
				DIETA ORAL																					MÉD
				Geral																					
				SUPORTE NUTRICIONAL ENTERAL																					
				SUPLEMENTO ORAL																					
				NPT ADULTA																					
				SOLUÇÕES																					
				Finger Lactato 500ml	500	Millitros	IV	AGORA 1 E / 5	16:50																MÉD
				Solução fisiológica 0.9% 500ml 8/8h	2000	Millitros	IV	4 E / 6 H	22:00																MÉD
				MEDICAMENTOS																					
				ANTAK 50MG/2ML AMP	1	Ampola	IV	12/12h	00:00																MÉD
				KEFRON 1G FA	1	Frasco-ampola	IV	12/12h	00:00																MÉD
				NOVALGINA 1G/2ML AMP	1	Ampola	IV	6/6h	22:00																MÉD
				NOVALGINA 1G/2ML AMP	1	Ampola	IV	SN SN																	MÉD
				proFENid IV 100mg FA	1	Ampola	IV	12/12h	22:00																MÉD
				tyeNOL 750mg cprs	1	Comprimido	VO	8/8h SN																	MÉD
				PROCEDIMENTOS																					
				Nebulizacao - 15 Minutos - Uso	1			8/8h																	MÉD
				TC Abdomen Total (Abdomen Superior, Pe	1			Agora																	MÉD
				TC Crânio Ou Seta Tática Ou Órbitas	1			Agora																	MÉD
				TC Face Ou Seios Da Face	1			Agora																	MÉD
				TC Torax	1			24/24 h																	MÉD

Item: Jejum

Novo item Liberar Susp/Excl Eventos Filtros Imprimir Fechar

Em seguida clique na aba “Estender” uma vez com o botão **esquerdo** do mouse.

Prescrição Eletrônica Paciente - Plano Terapêutico (REP - PT)

Atendimento Prontoúrio Paciente Sexo Nascimento Idade Leito Data entrada PO Int Prescrição
1264184 204833 Guilherme Alves Nogueira M 25/11/2003 15a 5m 18d 176-B 12/05/2019 13:29:52 2

Plano terapêutico de 12/05/2019 16:00:00 até 13/05/2019 15:59:59

Inc	Est	Lib	Col	Itens	Dose/Vol	Unidade de Medida	Via	Intervalo	1ª hor	16:48	16:50	19:35	19:38	20:00	20:30	22:00	00:00	04:00	06:00	07:00	10:00	11:30	14:00	15:00	Funcão
				JEIUM																					
				DIETA ORAL																					MÉD
				Geral																					
				SUPORTE NUTRICIONAL ENTERAL																					
				SUPLEMENTO ORAL																					
				NPT ADULTA																					
				SOLUÇÕES																					
				Finger Lactato 500ml	500	Millitros	IV	AGORA 1 E / 5	16:50																MÉD
				Solução fisiológica 0.9% 500ml 8/8h	2000	Millitros	IV	4 E / 6 H	22:00																MÉD
				MEDICAMENTOS																					
				ANTAK 50MG/2ML AMP	1	Ampola	IV	12/12h	00:00																MÉD
				KEFRON 1G FA	1	Frasco-ampola	IV	12/12h	00:00																MÉD
				NOVALGINA 1G/2ML AMP	1	Ampola	IV	6/6h	22:00																MÉD
				NOVALGINA 1G/2ML AMP	1	Ampola	IV	SN SN																	MÉD
				proFENid IV 100mg FA	1	Ampola	IV	12/12h	22:00																MÉD
				tyeNOL 750mg cprs	1	Comprimido	VO	8/8h SN																	MÉD
				PROCEDIMENTOS																					
				Nebulizacao - 15 Minutos - Uso	1			8/8h																	MÉD
				TC Abdomen Total (Abdomen Superior, Pe	1			Agora																	MÉD
				TC Crânio Ou Seta Tática Ou Órbitas	1			Agora																	MÉD
				TC Face Ou Seios Da Face	1			Agora																	MÉD
				TC Torax	1			24/24 h																	MÉD

Item: Jejum

Novo item Liberar Susp/Excl Eventos Filtros Imprimir Fechar

A tela abaixo deverá aparecer. Cheque no retângulo menor se a data que você pretende prescrever é a exibida e clique em “OK”.

Prescrição Eletrônica Paciente - Plano Terapêutico (REP - PT)

Atendimento Pronto: 1264184 | Paciente: 204833 | Guilherme Alves Nogueira | Sexo: M | Nascimento: 25/11/2003 | Idade: 15a 5m 18d | Leito: 176-B | Data entrada: 12/05/2019 13:29:52 | PO: Int | Prescrição: 2

Plano terapêutico de 12/05/2019 16:00:00 até 13/05/2019 15:59:59

Inc	Ext	Lib	Comp	Item	Dose/M	Unidade de Medida	Via	Intervalo	1ª hr	16:48	16:50	19:35	19:38	20:00	20:30	22:00	00:00	04:00	06:00	07:00	10:00	11:30	12:00	14:00	15:00	Função	
				tylenol 750mg cpr	1	Comprimido	VO	8/8h SN																		MED	
				PROCEDIMENTOS																							
				Nebulizacao - 15 Minutos - Uso	1			8/8h																			MED
				TC Abdom Total (Abdome Superio. Pe	1			Agora																			MED
				TC Crânio Ou Sela Túrnica Ou Órbtas	1			Agora																			MED
				TC Face Ou Seios Da Face	1			Agora																			MED
				TC Torax	1			24/24 h																			MED
				COLETAS																							
				Amilase - Sangu	1			1x ao dia																			MED
				Coagulograma - Sangu	1			1x ao dia																			MED
				Deidrogenase Láctica (LDH) - Sangu	1			1x ao dia																			MED
				Fosfatase Alcalina - Sangu	1			1x ao dia																			MED
				Gama Glutamil Transferase - Sangu	1			1x ao dia																			MED
				Lipase - Sangu	1			1x ao dia																			MED
				Proteínas Totais e Frações - Sangu	1			1x ao dia																			MED
				Transaminase Oxalacetica - TGO - AST	1			1x ao dia																			MED
				Transaminase Piruvica - TGP - ALT - S	1			1x ao dia																			MED
				VHS - Sangu	1			1x ao dia																			MED
				GASOTERAPIA																							
				HEMOTERAPIA																							
				RECOMENDAÇÕES/ORDENS																							
				Cabeceira elevada 30°				Contínuo																			MED

Extender plano terapêutico
De: 13/05/2019 16:00:00 até: 14/05/2019 15:59:59
OK Cancel

Item: Jejum

Novo Item | Liberar | Susp/Excl | Eventos | Filtros | Imprimir | Fechar

Pendente | Realizado | Suspenso | Dose esp | Não liberadas | Iniciado | Interrompido | Iniciada | Interrompida | Reiniçada | Terminada | Suspensa

A tela abaixo poderá ser exibida, caso existam solicitações de exames na prescrição a ser estendida. Clique em "OK".

Não estender	Extender item	Suspender	Prescrição	Tipo	Item	Motivo	Observação	Intervalo
<input checked="" type="checkbox"/>	<input type="checkbox"/>	<input type="checkbox"/>	2774563	Procedimento	TC Torax	Regra de cópia da prescriçã		1x
<input checked="" type="checkbox"/>	<input type="checkbox"/>	<input type="checkbox"/>	2774839	Dieta oral	Dieta oral	Item já estendido	Prescrição: 2775962	
<input checked="" type="checkbox"/>	<input type="checkbox"/>	<input type="checkbox"/>	2774839	Medicamento	ANTAK 50MG/2ML AMP	Item já estendido	Prescrição: 2775962	12/12h
<input checked="" type="checkbox"/>	<input type="checkbox"/>	<input type="checkbox"/>	2774839	Medicamento	KEFTRON 1G FA	Item já estendido	Prescrição: 2775962	12/12h
<input checked="" type="checkbox"/>	<input type="checkbox"/>	<input type="checkbox"/>	2774839	Medicamento	parFENIV 100mg FA	Item já estendido	Prescrição: 2775962	12/12h
<input checked="" type="checkbox"/>	<input type="checkbox"/>	<input type="checkbox"/>	2774839	Procedimento	TC Abdom Total (Abdome Superio. Pe	Regra de cópia da prescriçã		AG
<input checked="" type="checkbox"/>	<input type="checkbox"/>	<input type="checkbox"/>	2774839	Procedimento	TC Crânio Ou Sela Túrnica Ou Órbtas	Regra de cópia da prescriçã		AG
<input checked="" type="checkbox"/>	<input type="checkbox"/>	<input type="checkbox"/>	2774839	Recomendação	Cabeceira elevada 30°	Item já estendido	Prescrição: 2775962	
<input checked="" type="checkbox"/>	<input type="checkbox"/>	<input type="checkbox"/>	2774852	Procedimento	TC Face Ou Seios Da Face	Regra de cópia da prescriçã		AG

Extensão bloqueada

OK

Perfil: Médico Internação/Maternidade | Hospital Vivale | ebakowski | HGC019658 | Pronto Atendimento | 3.02.17427 | TASY | Ta

Os itens serão exibidos em **negrito e itálico** conforme mostra a figura abaixo, note que nem todos os itens selecionados foram aparentemente estendidos, mas eles estão ocultos e serão automaticamente liberados mais tarde. Agora clique em "Liberar".

Prescrição Eletrônica Paciente - Plano Terapêutico (REP - PT)

Atendimento: 1264184 | Prontoário: 204833 | Paciente: Guilherme Alves Nogueira | Sexo: M | Nascimento: 25/11/2003 | Idade: 15a 5m 18d | Leito: 176-8 | Data entrada: 12/05/2019 13:29:52 | PD: 2 | Int: Prescrição

Plano terapêutico de 13/05/2019 16:00:00 até 14/05/2019 15:59:59

Incl	Est	Lb	Comp	Itens	Dose/Vl	Unidade de Medida	Via	Intervalo	1ª hor	16:00	22:00	04:00	06:00	10:00	14:00	Função	Dias
				<input type="checkbox"/> JEJUM													
				<input type="checkbox"/> DIETA ORAL													
				<input type="checkbox"/> SUPORTE NUTRICIONAL ENTERAL													
				<input type="checkbox"/> SUPLEMENTO ORAL													
				<input type="checkbox"/> NPT ADULTA													
				<input type="checkbox"/> SOLUÇÕES													
		M		<input type="checkbox"/> <i>Ringer Lactato 500ml</i>	500	Mililitros	IV	1 E / 5 H	16:00							MED	
				<input type="checkbox"/> MEDICAMENTOS													
		M		<input checked="" type="checkbox"/> <i>NOVALGINA 16/2ML AMP</i>	1	Ampola	IV	6/6h	16:00							MED	2
				<input type="checkbox"/> PROCEDIMENTOS													
		M		<input type="checkbox"/> <i>Nebulizacao - 15 Minutos - Use</i>	1			8/8h								MED	
				<input type="checkbox"/> COLETAS													
				<input type="checkbox"/> GASOTERAPIA													
				<input type="checkbox"/> HEMOTERAPIA													
				<input type="checkbox"/> RECOMENDAÇÕES/ORDENS													

Pendente Realizado Suspenso Dose esp Não liberadas Iniciado Interrompido Iniciada Interrompida Reiniciada Terminada Suspensa

Item: Jejum

Em seguida confirme com um "Sim".

Prescrição Eletrônica Paciente - Plano Terapêutico (REP - PT)

Atendimento: 1264184 | Prontoário: 204833 | Paciente: Guilherme Alves Nogueira | Sexo: M | Nascimento: 25/11/2003 | Idade: 15a 5m 18d | Leito: 176-8 | Data entrada: 12/05/2019 13:29:52 | PD: 2 | Int: Prescrição

Plano terapêutico de 13/05/2019 16:00:00 até 14/05/2019 15:59:59

Incl	Est	Lb	Comp	Itens	Dose/Vl	Unidade de Medida	Via	Intervalo	1ª hor	16:00	22:00	04:00	06:00	10:00	14:00	Função	Dias
				<input type="checkbox"/> JEJUM													
				<input type="checkbox"/> DIETA ORAL													
				<input type="checkbox"/> SUPORTE NUTRICIONAL ENTERAL													
				<input type="checkbox"/> SUPLEMENTO ORAL													
				<input type="checkbox"/> NPT ADULTA													
				<input type="checkbox"/> SOLUÇÕES													
		M		<input type="checkbox"/> <i>Ringer Lactato 500ml</i>	500	Mililitros	IV	1 E / 5 H	16:00							MED	
				<input type="checkbox"/> MEDICAMENTOS													
		M		<input checked="" type="checkbox"/> <i>NOVALGINA 16/2ML AMP</i>	1	Ampola	IV	6/6h	16:00							MED	2
				<input type="checkbox"/> PROCEDIMENTOS													
		M		<input type="checkbox"/> <i>Nebulizacao - 15 Minutos - Use</i>	1			8/8h								MED	
				<input type="checkbox"/> COLETAS													
				<input type="checkbox"/> GASOTERAPIA													
				<input type="checkbox"/> HEMOTERAPIA													
				<input type="checkbox"/> RECOMENDAÇÕES/ORDENS													

Confirme

Confirma a liberação dos itens do plano terapêutico para o paciente Guilherme Alves Nogueira ?

Pendente Realizado Suspenso Dose esp Não liberadas Iniciado Interrompido Iniciada Interrompida Reiniciada Terminada Suspensa

Item: Jejum

Note que agora todos os itens são estendidos (até aqueles não foram exibidos em negrito itálico na página anterior) e impressos automaticamente. Você também pode escolher os medicamentos que você quer estender individualmente, item por item, basta clicar sobre cada item e depois repetir o processo.

Prescrição Eletrônica Paciente - Plano Terapêutico (REP - PT)

Atendimento: 1264184 | Pronto Socio: 204833 | Paciente: Guilherme Alves Nogueira | Sexo: M | Nascimento: 25/11/2003 | Idade: 15a 5m 18d | Leito: 1176B | Data entrada: 12/05/2019 13:29:52 | PO: 2 | Prescrição: 2

Plano terapêutico de 13/05/2019 16:00:00 até 14/05/2019 15:59:59

Inc	Est	Lib	Comp	Itens	Dose/M	Unidade de Medida	Via	Intervalo	1ª hor	16:00	19:00	20:30	22:00	00:00	04:00	06:00	07:00	10:00	11:30	12:00	14:00	15:00	Função	Dias
				<input type="checkbox"/> JEIUM																				
				<input type="checkbox"/> DIETA ORAL																				
				<input type="checkbox"/> Geral																				MÉD
				<input type="checkbox"/> SUPORTE NUTRICIONAL ENTERAL																				
				<input type="checkbox"/> SUPLEMENTO ORAL																				
				<input type="checkbox"/> NPT ADULTA																				
				<input type="checkbox"/> SOLUÇÕES																				
			M	Hinger Lactato 500ml																				
				<input type="checkbox"/> Solução fisiológica 0.9% 500ml 8/8h																				
				<input type="checkbox"/> Solução fisiológica 0.9% 500ml 8/8h																				
				<input type="checkbox"/> MEDICAMENTOS																				
				<input type="checkbox"/> ANTAK 50MG/2ML AMP																				
				<input type="checkbox"/> KEFRON 1G FA																				
				<input type="checkbox"/> NOVALGINA 1G/2ML AMP																				
			M	NOVALGINA 1G/2ML AMP																				
				<input type="checkbox"/> profENid IV 100mg FA																				
				<input type="checkbox"/> tyleNOL 750mg cprs																				
				<input type="checkbox"/> PROCEDIMENTOS																				
			M	Nebulizacao - 15 Minutos - Us.																				
				<input type="checkbox"/> COLETAS																				
				<input type="checkbox"/> Creatinina - Sangue																				
				<input type="checkbox"/> Hemograma - Sangue																				
				<input type="checkbox"/> Magnésio - Sangue																				

Inconsistências da prescrição: 2776458

Tipo	Item
Medicamento	NOVALGINA 1G/2ML AMP

Inconsistências

Código	Regra	Libera
59	O item está prescrito em duplicidade no dia.	S

Mensagem
O medicamento em questão já está prescrito para o paciente na presente data.

SOLICITAR PARECER MÉDICO

Clique com o botão **esquerdo** do mouse no item “Parecer Médico”, e a tela abaixo abrirá. Note que um pequeno quadro de alerta no centro da página pode aparecer (não ocorre em todos os pacientes), feche-o após lê-lo clicando com o botão **esquerdo** do mouse.

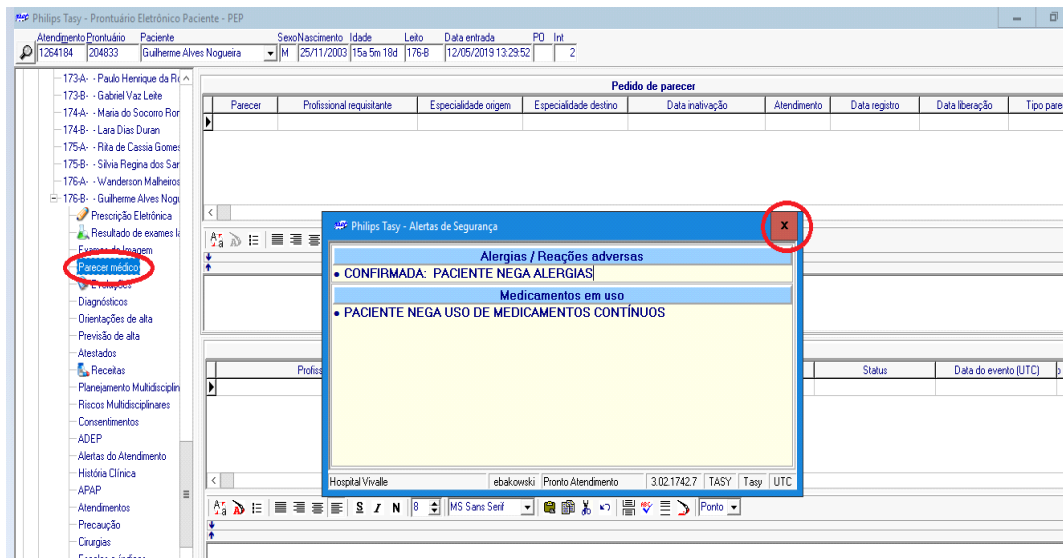

Na tela abaixo, clique em “Novo” com o botão **esquerdo** do mouse.

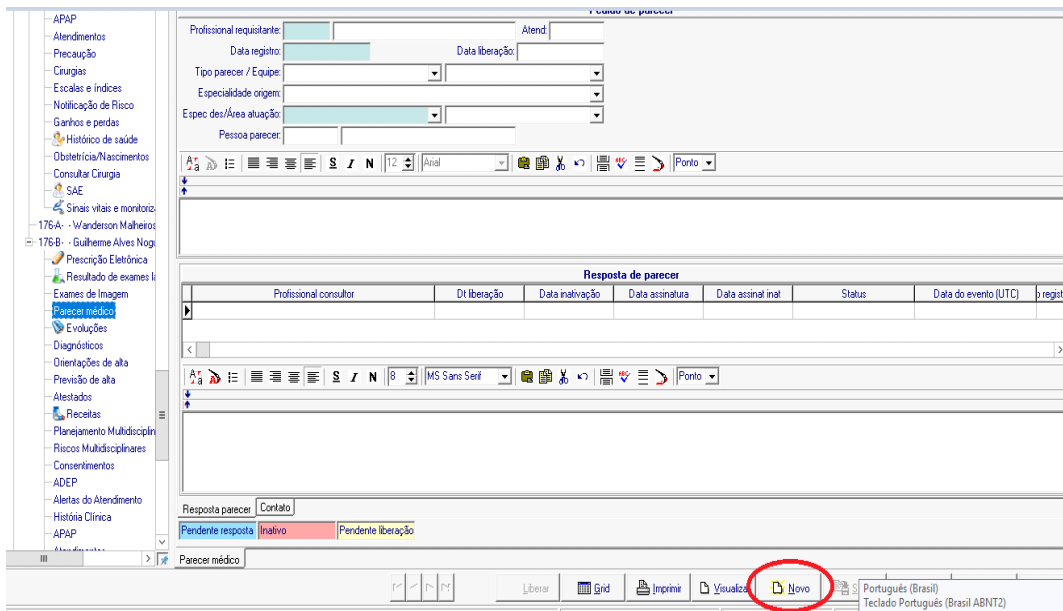

Na nova tela, clique em “Espec des/Área de atuação” e note as diversas especialidades disponíveis. No nosso exemplo, vamos selecionar “Anestesiologia”.

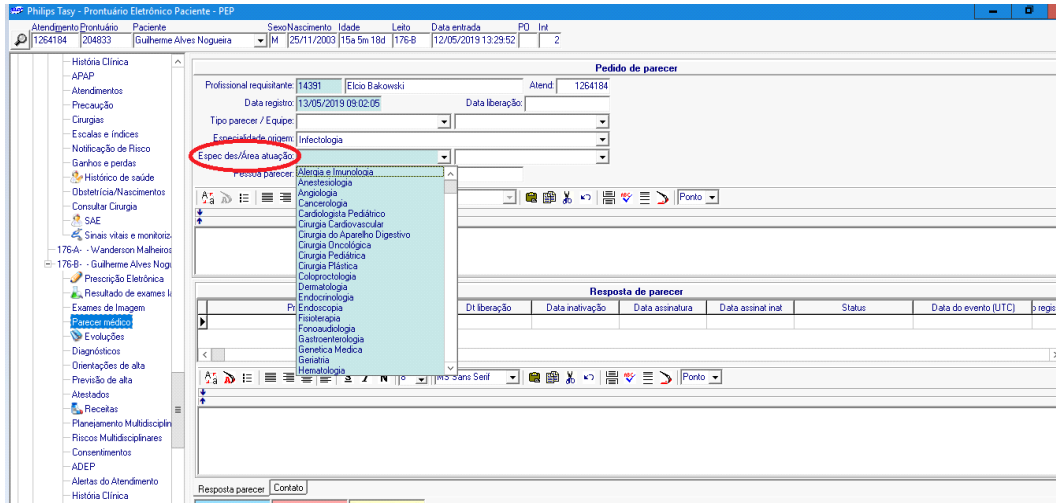

Na tela abaixo você vê a especialidade selecionada na cor azul, em seguida clique uma vez com o botão esquerdo do mouse no local indicado pela seta, isso permite que o cursor se inicie no local e você pode redigir seu texto explicando o motivo pelo qual você quer o parecer.

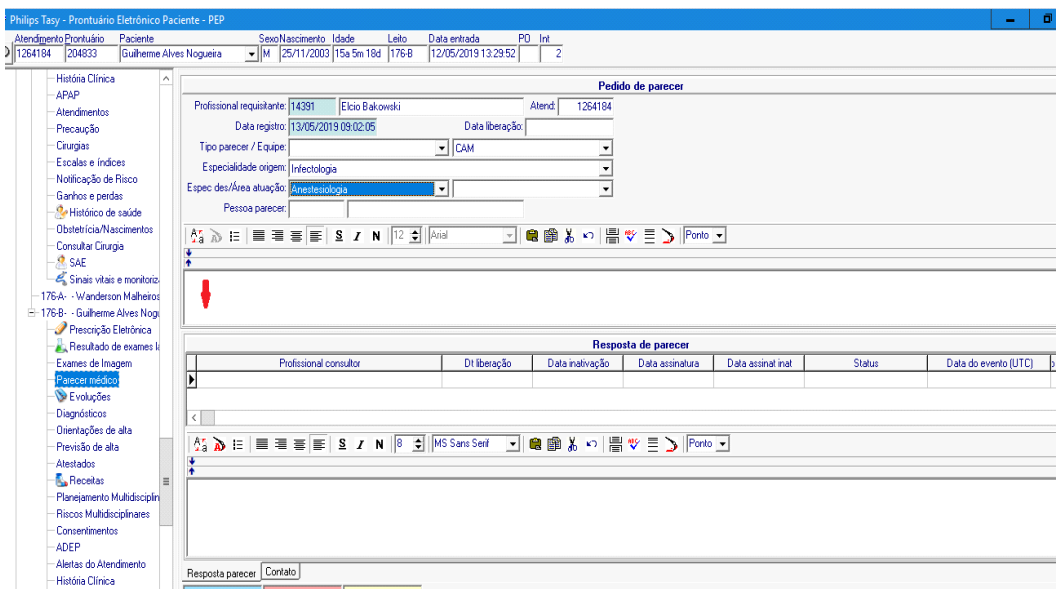

Após redigir o texto, clique com o botão esquerdo do mouse em “Liberar”.

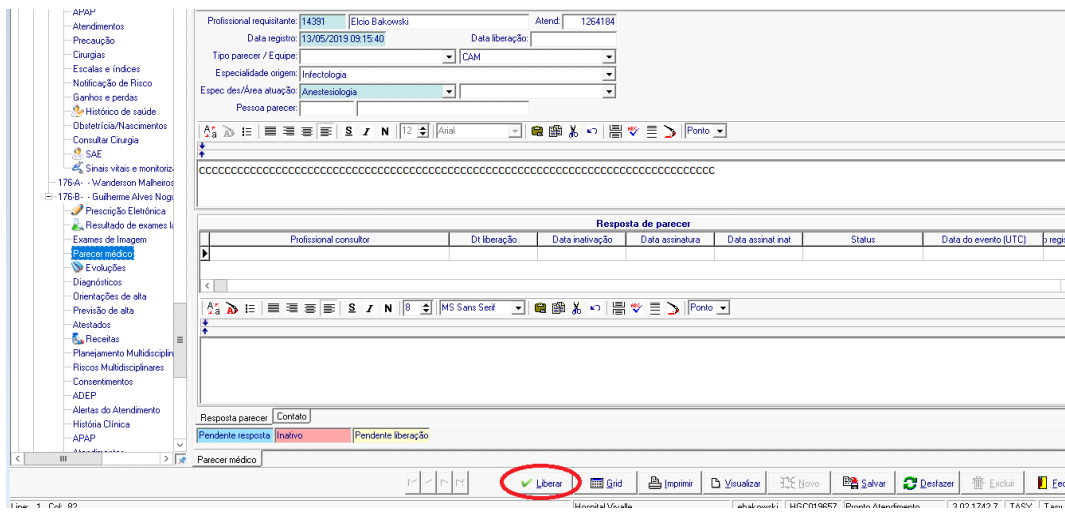

A tela abaixo deverá aparecer. Clique em “Sim” com o botão **esquerdo** do mouse.

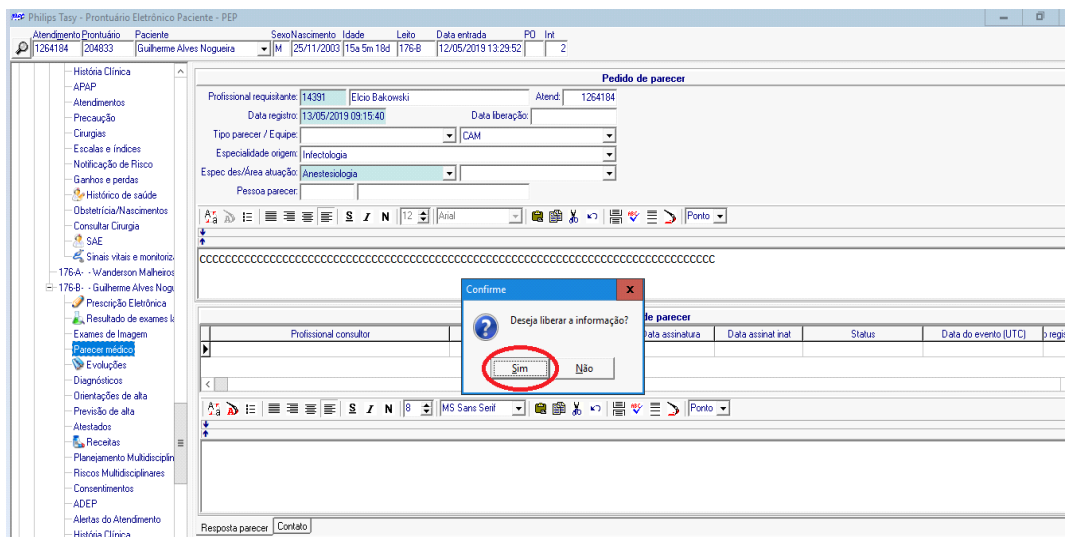

Clique em “Imprimir” e seu parecer estará salvo e impresso. Caso queira inativá-lo, clique com o botão **direito** do mouse sobre.

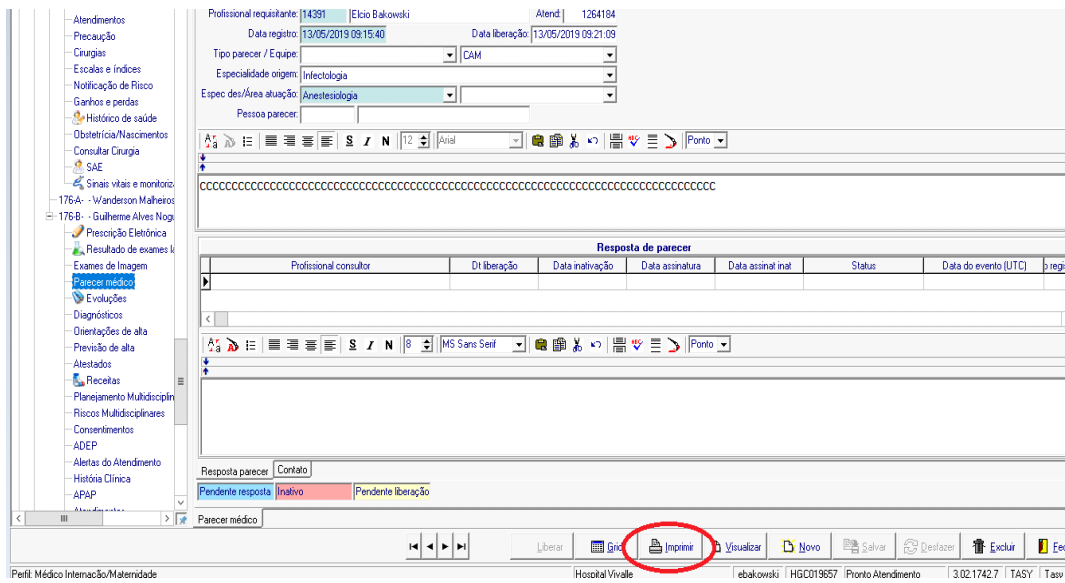

Caso queira inativar sua solicitação de parecer, clique com o botão **direito** do mouse sobre o item “Parecer médico”.

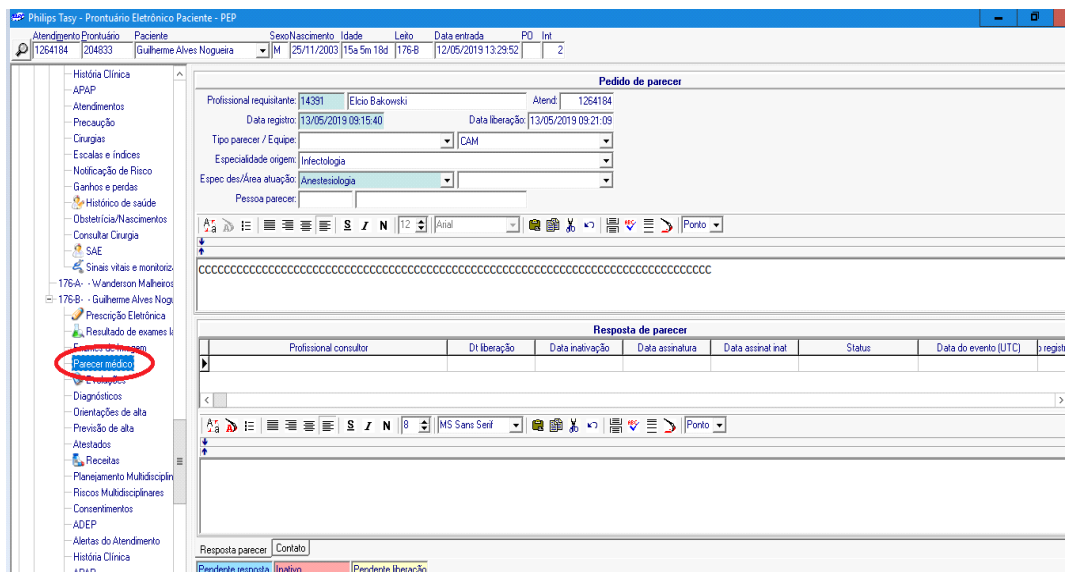

A tela abaixo aparecerá, selecione “Inativar Item”.

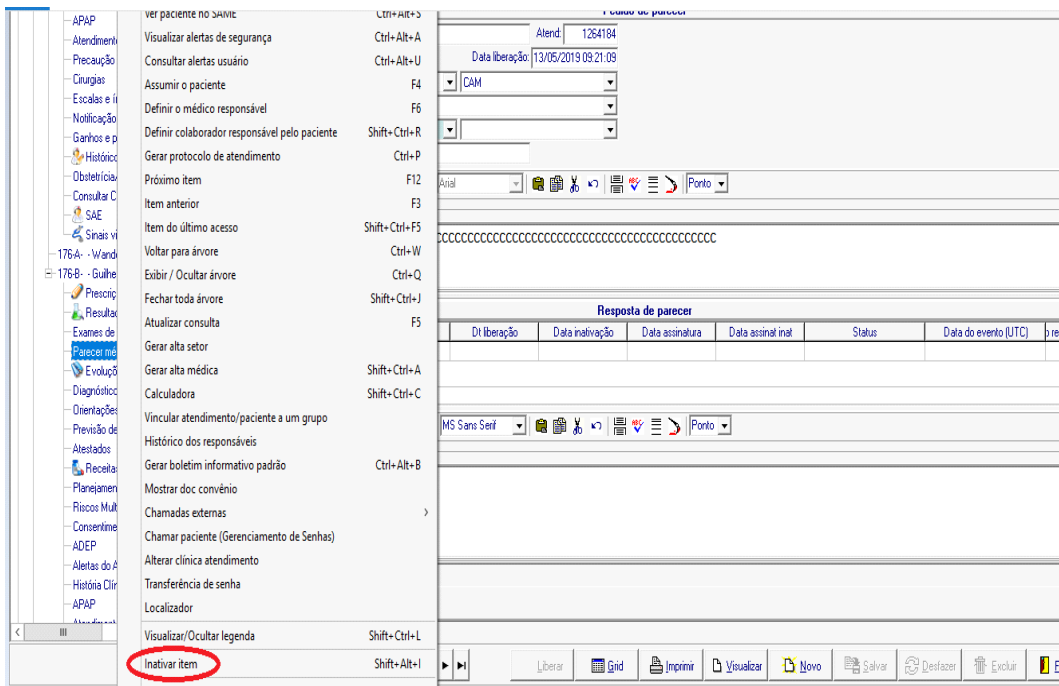

Descreva a justificativa da inativação no quadrado central e clique em “Ok”.

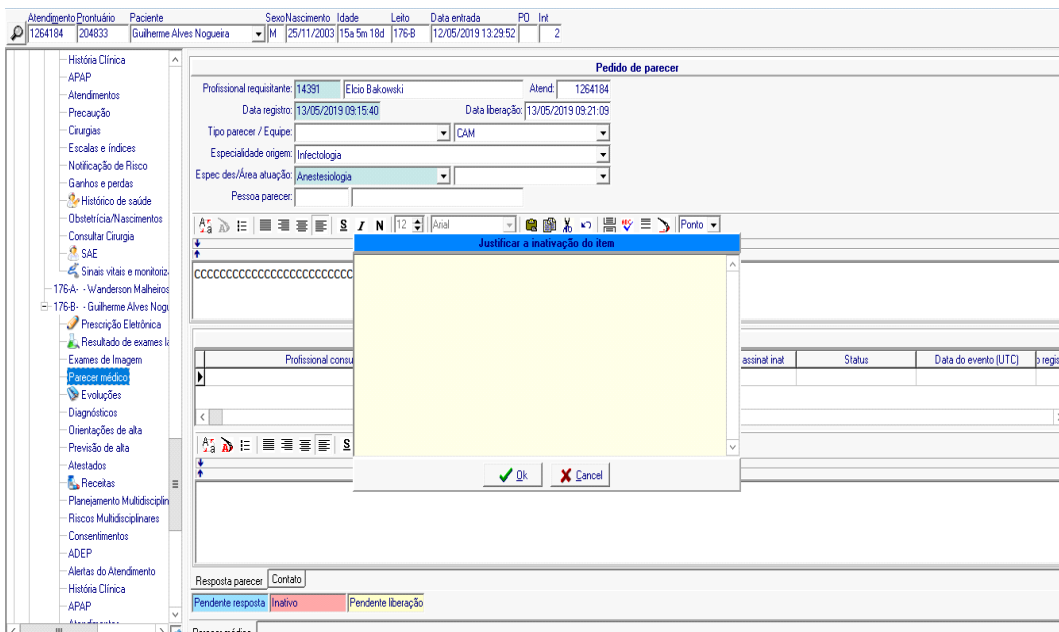

Com isso seu pedido de parecer mudará para a cor vermelha, conforme você vê abaixo, e está inutilizado.

Philips Tasy - Prontuário Eletrônico Paciente - PEP

Atendimento: 1264184 | Prontuário: 204833 | Paciente: Guilherme Alves Nogueira | Sexo: M | Nascimento: 25/11/2003 | Idade: 15a 5m 18d | Leito: 1176-B | Data entrada: 12/05/2019 13:29:52 | PO: Int | Int: 2

Pedido de parecer

Parecer	Profissional requisitante	Especialidade origem	Especialidade destino	Data inativação	Atendimento	Data registro	Data liberação	Tipo parecer
56573	Eico Bakowski	Infectologia	Anestesiologia	13/05/2019 09:30:24	1264184	13/05/2019 09:15:40	13/05/2019 09:21:09	

Resposta de parecer

Profissional consultor	DI liberação	Data inativação	Data assinatura	Data assinal inat	Status	Data do evento (UTC)	registr

Resposta parecer: Contato

Pendente resposta | Inativo | Pendente liberação

RESPONDER PARECER MÉDICO

Para responder um parecer, clique uma vez com o botão **esquerdo** na aba “Parecer Médico”.

Atendimento	Data entrada	Médico Responsável	Tipo Atendimento	Data alta	Motivo de alta	Procedimento principal	Convênio	Clínica
1264104	12/05/2019 07:29:45	Elcio Bakowski	Internado			0	Sul America	Clinica M
697260	17/06/2015 11:09:26	Lucio Munlo Santos	Internado	17/06/2015 18:02:00	Alta melhorado	Plástica Em Z Ou W	Sul America	Cirurgia d

Note as solicitações de “Parecer” no alto da página. Encontre o parecer solicitado a você e leia o enunciado descrito pelo colega.

Parecer	Profissional requisitante	Especialidade origem	Especialidade destino	Data inativação	Atendimento	Data registro	Data liberação	Tipo parecer
56598	Luciana Maria Figueiredo Marcal Far	04. Clínica Médica	Infectologia		1264104	13/05/2019 16:10:10	13/05/2019 15:11:11	
56593	Luciana Maria Figueiredo Marcal Far	04. Clínica Médica	Hematologia		1264104	13/05/2019 11:49:00	13/05/2019 11:49:21	

paciente jovem com mialgia, febre 1 episódio na segunda feira (febre alta sic) e após episódios diários de febre baixa plaquetas 46000
solicito avaliação e conduta

Em seguida, clique **2 vezes** com o botão **esquerdo** do mouse na seta **vermelha** para permitir que o cursor seja ativado no local onde você deve emitir o seu parecer.

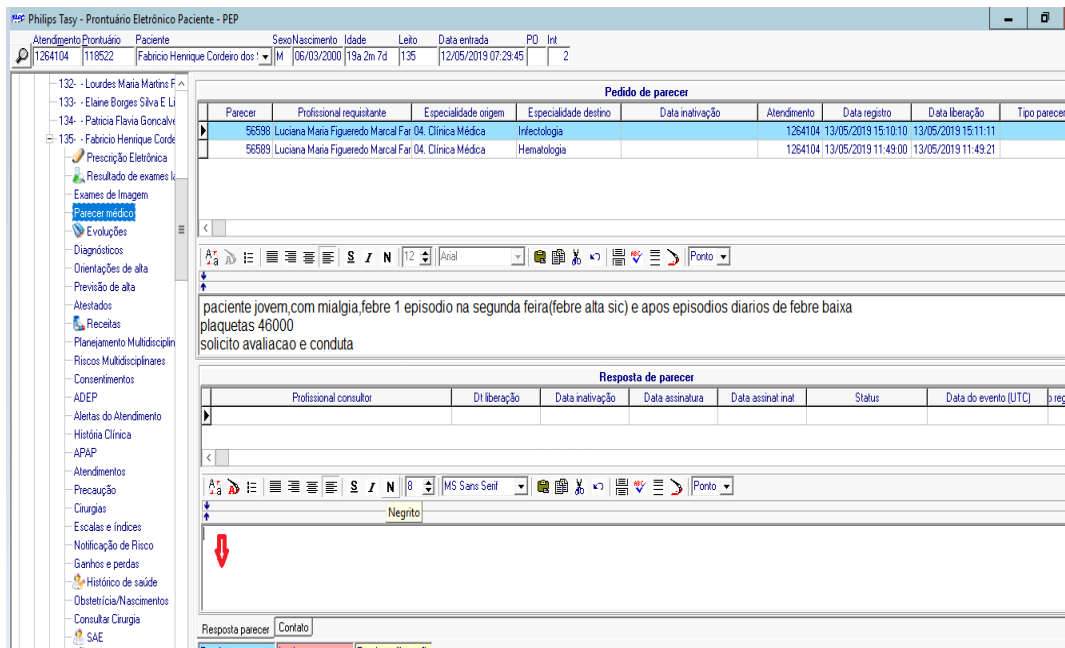

Redija o seu parecer e em seguida clique em “Salvar”. Depois clique em “Liberar”. Este passo é muito importante, se não realizado nesta ordem seu parecer não será salvo.

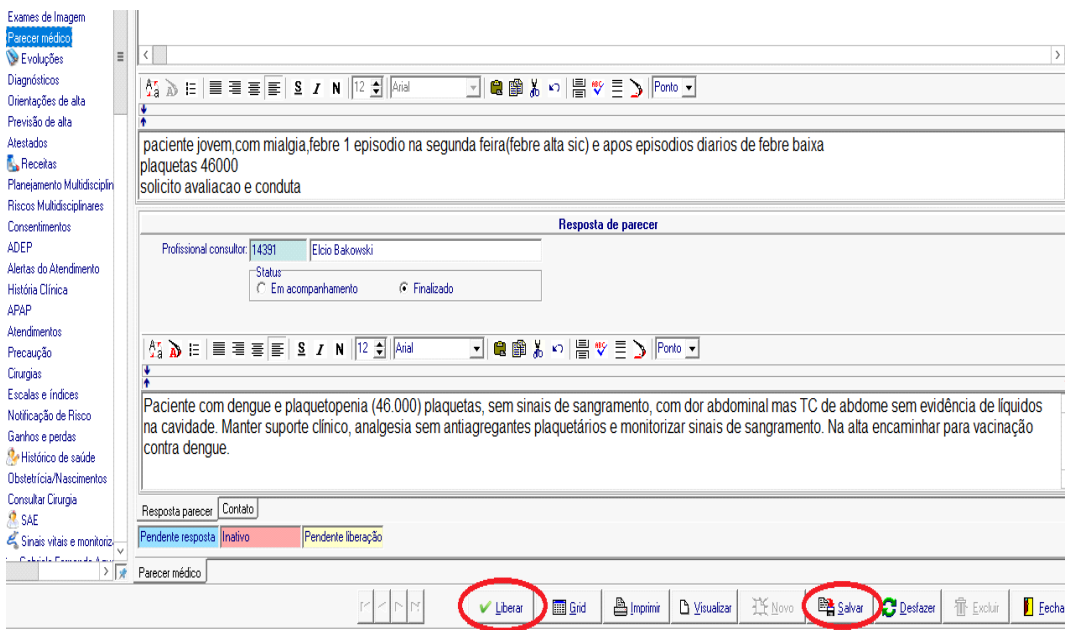

ALTA E ORIENTAÇÕES DE ALTA

Para dar alta ao seu paciente, clique duas vezes com o botão **esquerdo** do mouse em “Recomendações e Ordens”.

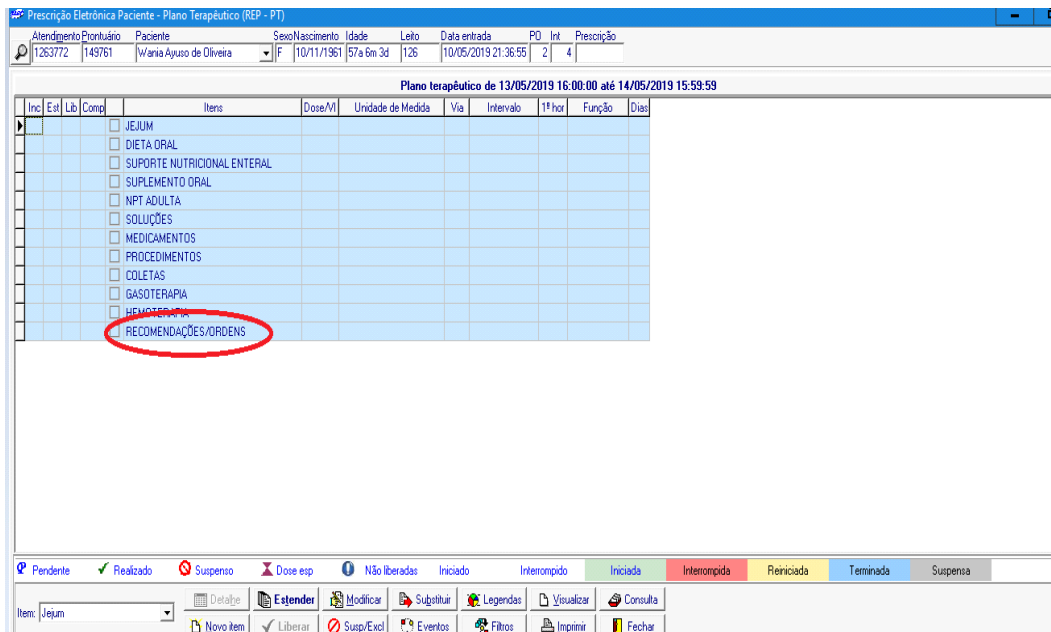

A tela abaixo solicita que você confirme a data do plano. Clique em “OK” se a data estiver correta.

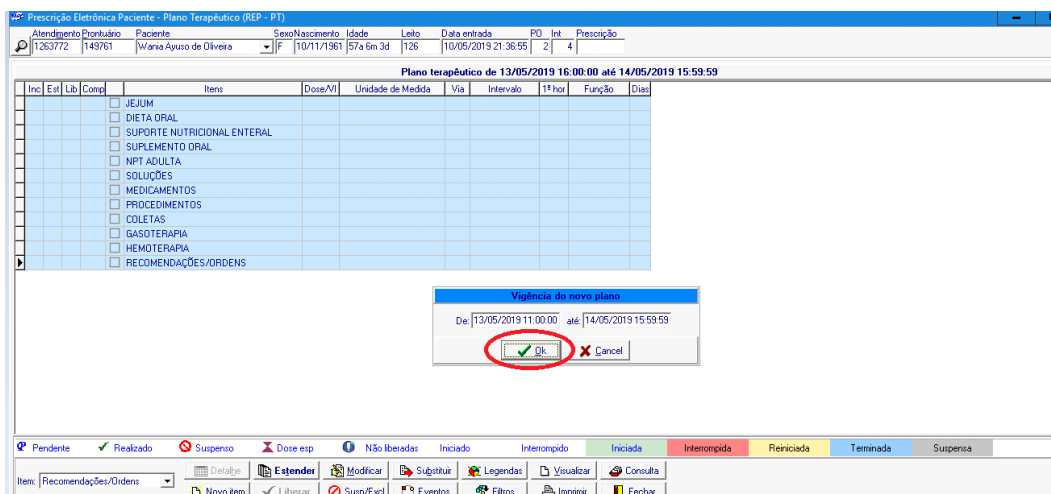

A tela abaixo se abre. Selecione “Alta Hospitalar” e em seguida “OK”.

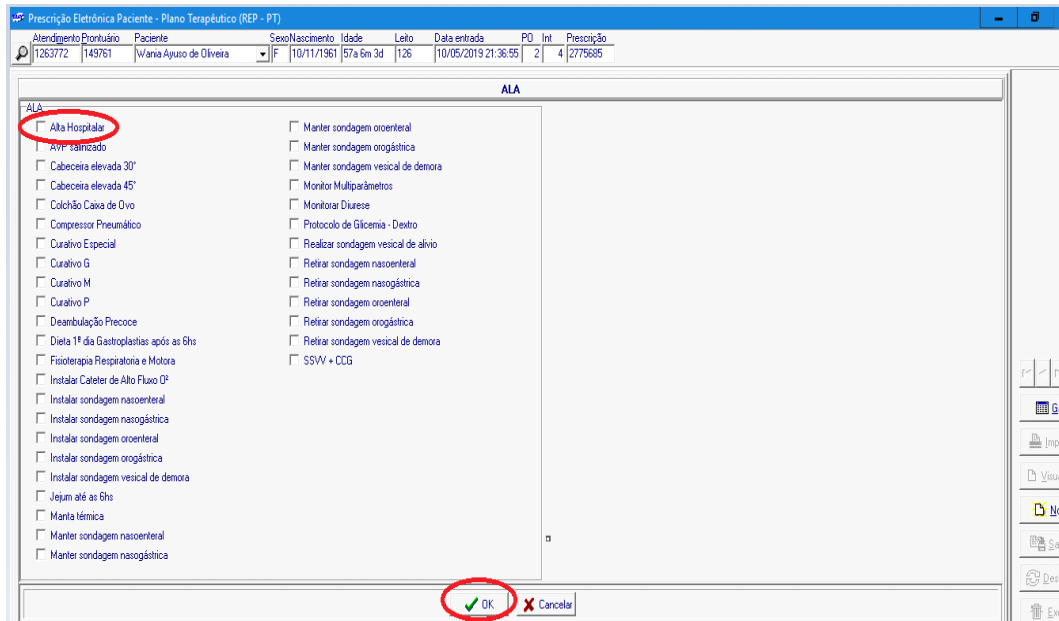

A nova tela se abre e você deve definir o horário da Alta clicando em “Grid”.

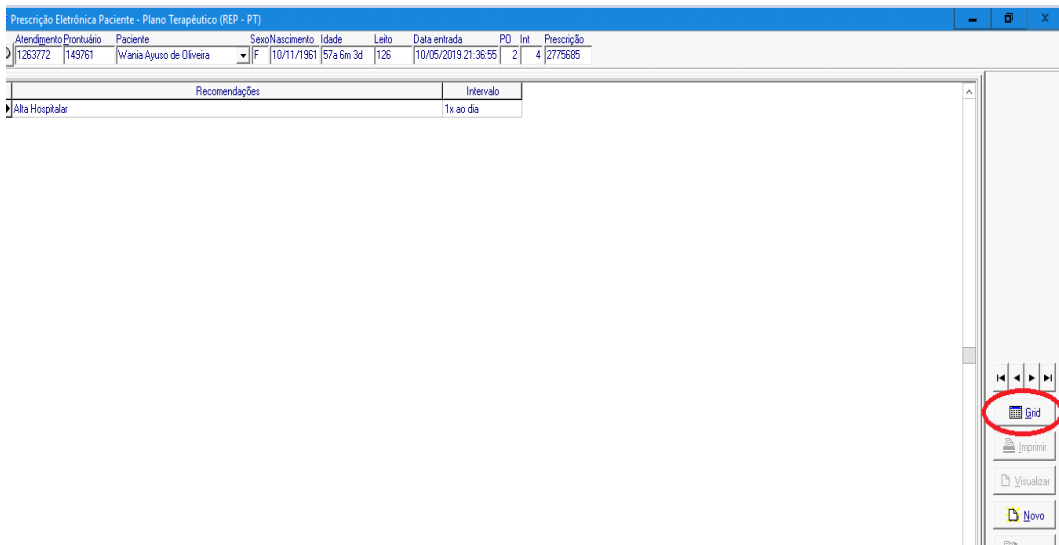

Defina o horário na aba “1º HORÁRIO”, por exemplo: 10h. Em seguida clique em “Salvar” e depois em “Fechar”.

A tela abaixo mostra sua Alta em **negrito itálico**. Clique em “Liberar” e em seguida em “Confirmar” para salvar o processo.

Prescrição Eletrônica Paciente - Plano Terapêutico (REP - PT)

Atendimento Pronto Socio Paciente Sexo Nascimento Idade Leito Data entrada PO Int Prescrição
1263772 149761 Wania Ayuso de Oliveira F 10/11/1961 57a 6m 3d 126 10/05/2019 21:36:55 2 4 0

Plano terapêutico de 13/05/2019 16:00:00 até 14/05/2019 15:59:59

Incl	Est	Lib	Comp	Itens	Dose/M	Unidade de Medida	Via	Intervalo	1ª hcr	Função	Dias
				<input type="checkbox"/> JEIUM							
				<input type="checkbox"/> DIETA ORAL							
				<input type="checkbox"/> SUPORTE NUTRICIONAL ENTERAL							
				<input type="checkbox"/> SUPLEMENTO ORAL							
				<input type="checkbox"/> NPT ADULTA							
				<input type="checkbox"/> SOLUÇÕES							
				<input type="checkbox"/> MEDICAMENTOS							
				<input type="checkbox"/> PROCEDIMENTOS							
				<input type="checkbox"/> COLÉTAS							
				<input type="checkbox"/> GASOTERAPIA							
				<input type="checkbox"/> HEMOTERAPIA							
				<input type="checkbox"/> RECOMENDAÇÕES/ORDENS							
	M			<i>Alta Hospitalar</i>				1x ao dia	10:00	MÉD	

Pendente Realizado Suspensa Dose esp Não liberadas Iniciado Interrompido Iniciada Interrompida Preenchida Terminada Suspensa

Item: Jejum

A tela abaixo exibe a confirmação da sua Alta.

Além de “Dar Alta” na prescrição, você deve preencher o formulário de “Orientações de Alta” no momento da Alta. Esse é o momento em que você deve detalhar a internação do paciente. Siga os passos a seguir: clique uma vez com o botão **esquerdo** do mouse em “Orientações de Alta”.

A tela abaixo deverá aparecer e você deve clicar em “Novo”.

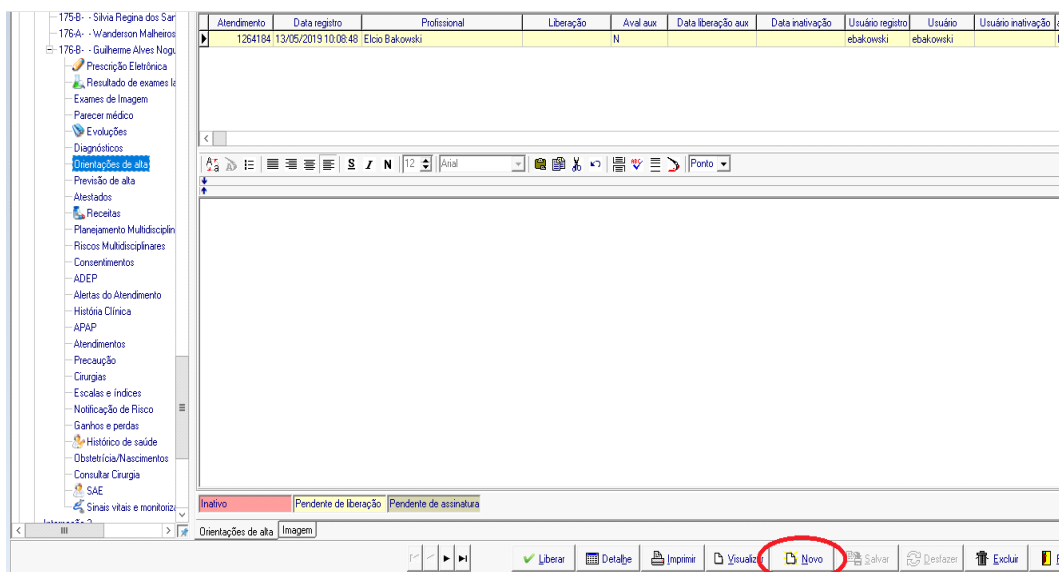

Surgirá a tela a seguir.

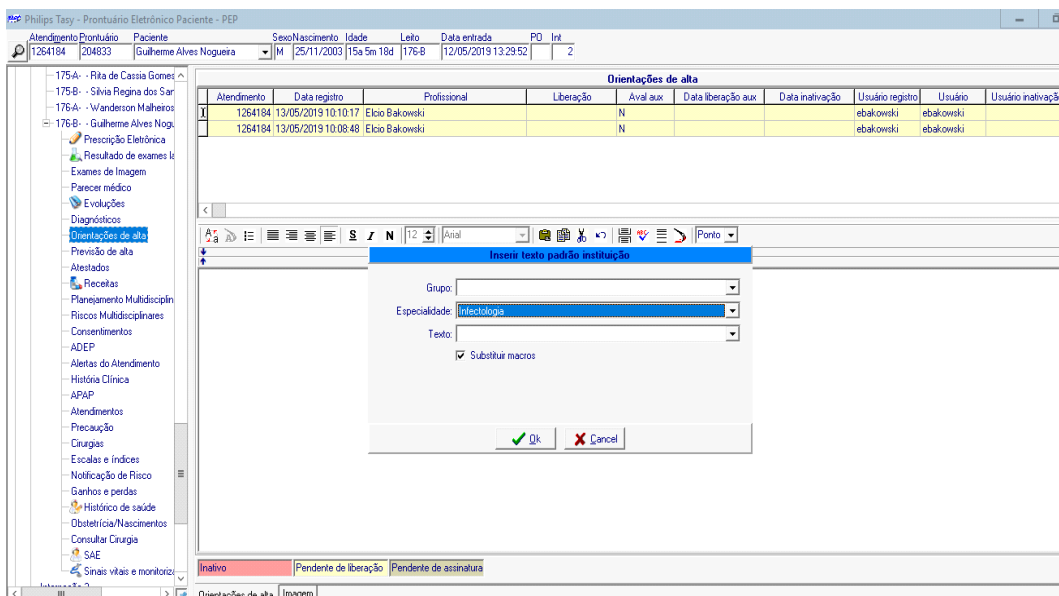

Selecione em “Texto”- “Resumo de Alta/Transferência” e em seguida clique em “OK”.

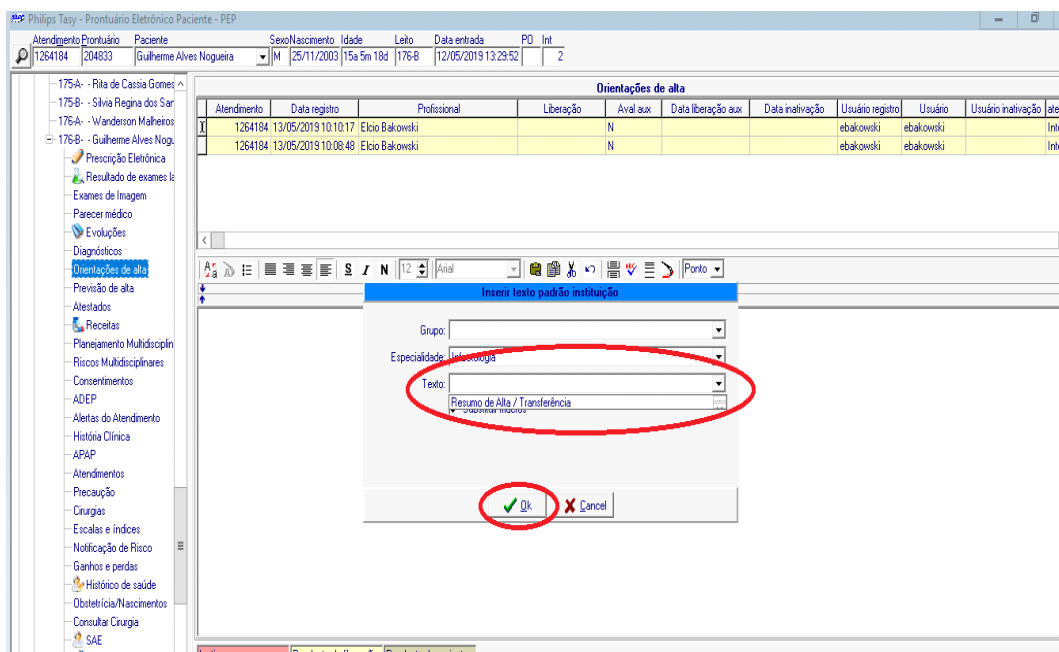

Preencha todo o formulário a seguir e clique em “Liberar”.

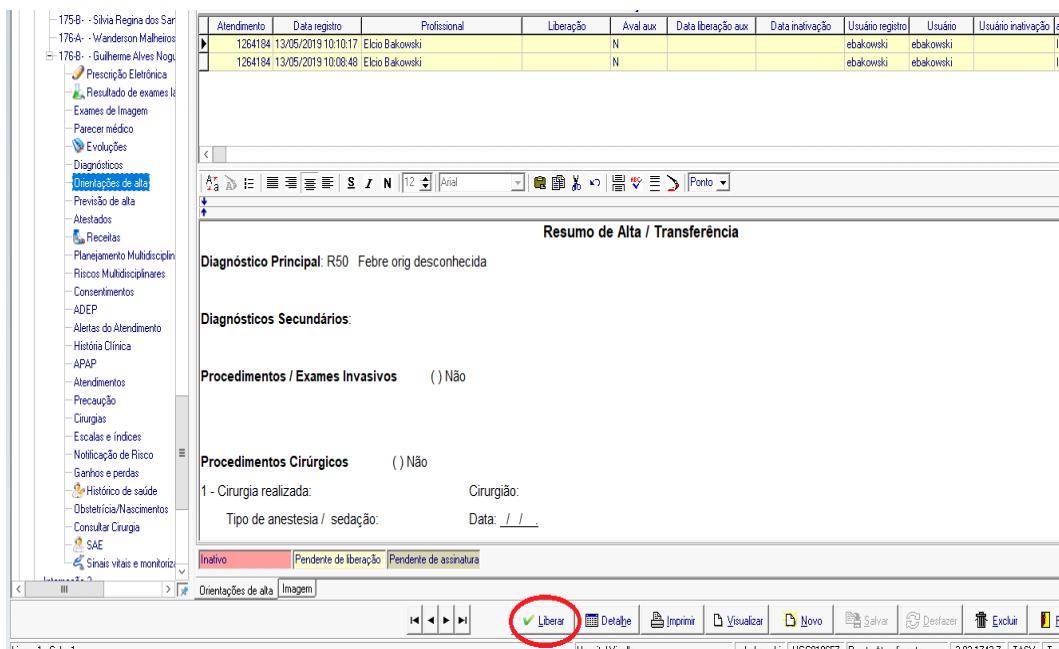

A tela abaixo solicita sua confirmação, clique em “Sim”.

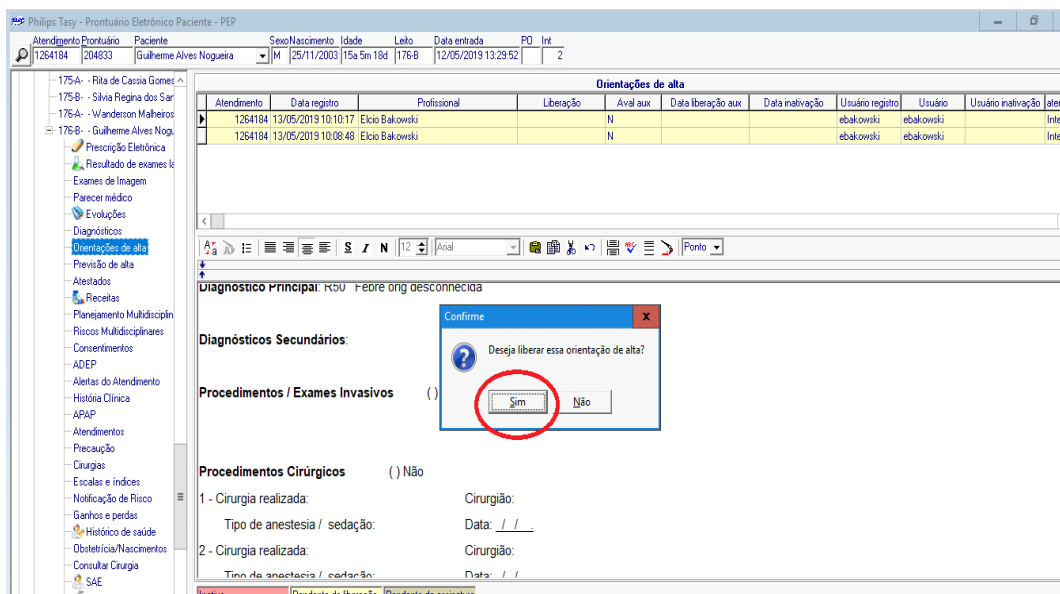

Após fazer a liberação, a tela abaixo pergunta se você deseja gerar “alta médica”. Clique em “Sim” e confirme. A impressão da Alta é automática e em 2 vias, uma para o paciente e outra para o prontuário.

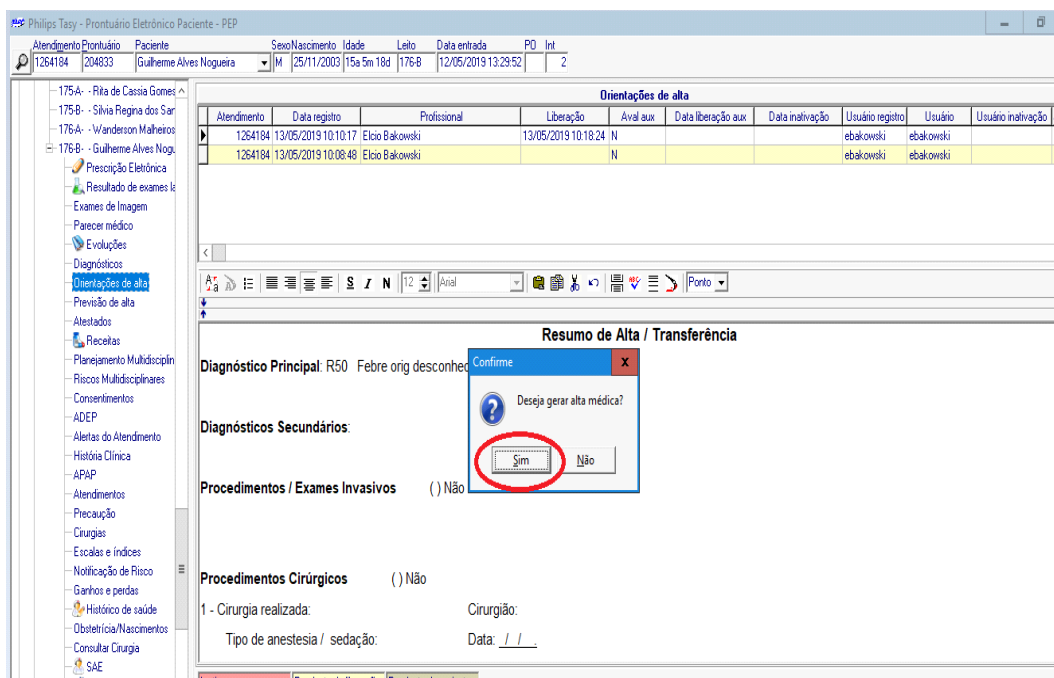

ATESTADO

Na tela inicial do seu paciente, clique uma vez com o botão **esquerdo** no item “Atestados”.

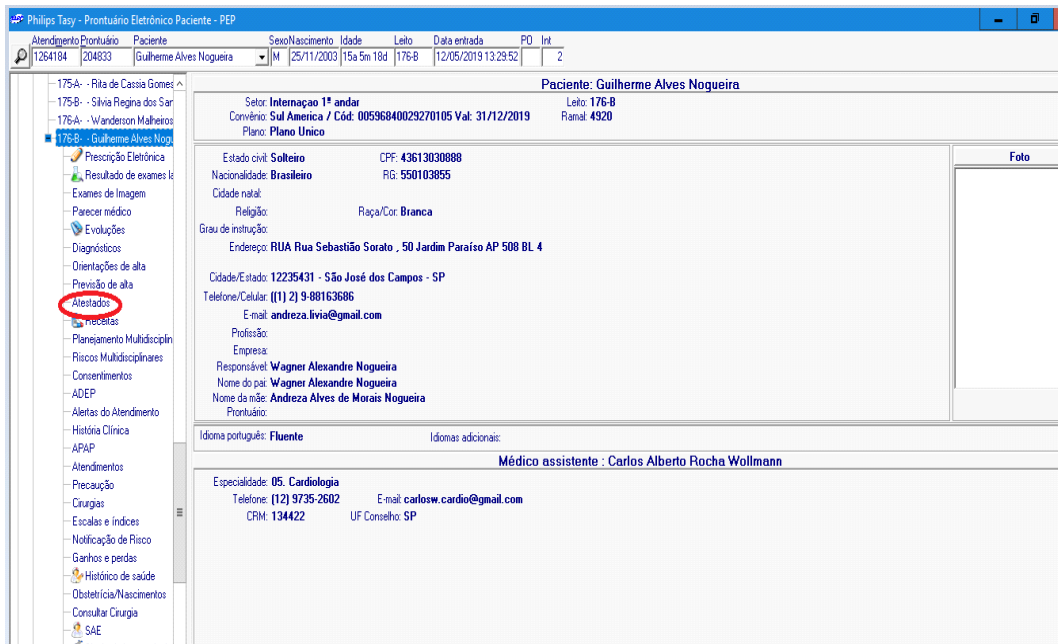

A tela abaixo surgirá, clique em “Novo”.

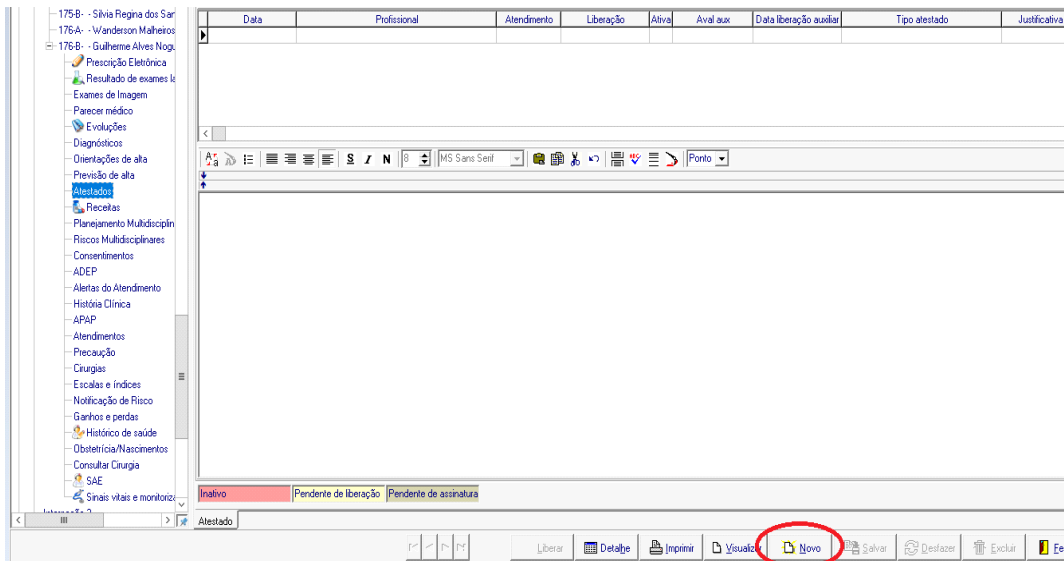

A nova tela surgirá, clique em “OK”.

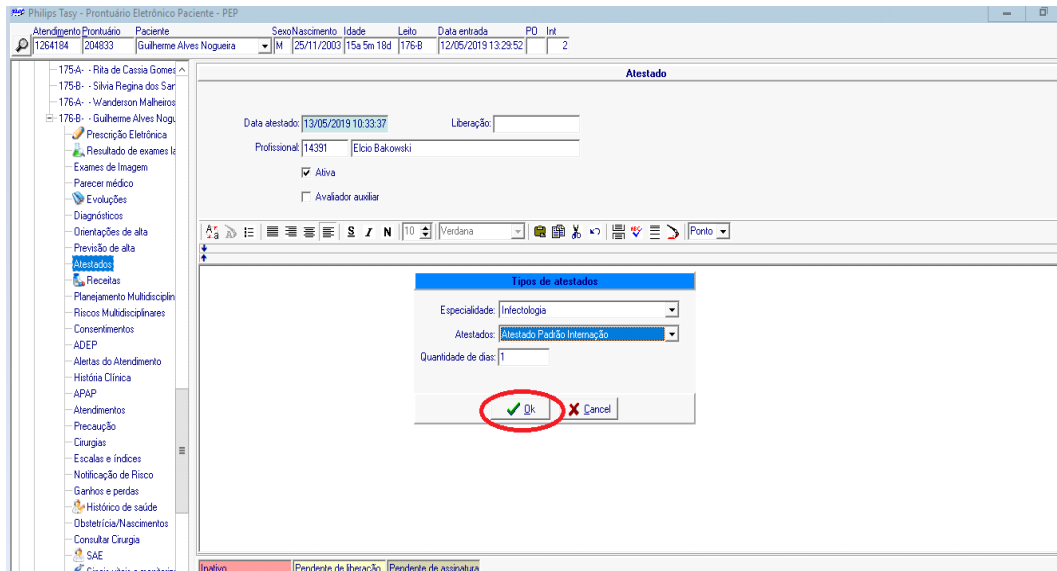

A tela abaixo exibe o atestado padrão da instituição. Leia e confirme a **identificação**, o **CID** e a **data** conforme você desejar e, por fim, clique em “Liberar”.

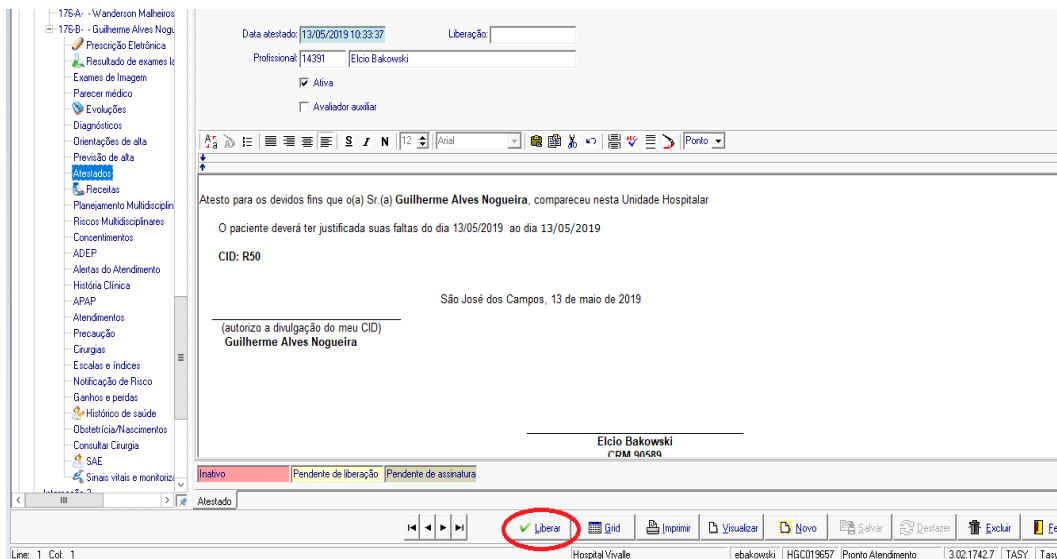

Mais uma vez, o programa demanda sua confirmação para liberar o atestado, clique em “Sim” e o atestado será automaticamente salvo e impresso.

Philips Tasy - Prontuário Eletrônico Paciente - PEP

Atendimento	Prontuário	Paciente	Sexo	Nascimento	Idade	Leito	Data entrada	PO	Int
1264184	204833	Guilherme Alves Nogueira	M	25/11/2003	15a 5m 18d	176-B	12/05/2019 13:29:52		2

Atestado

Data atestado: 13/05/2019 10:33:37 Liberação: _____

Profissional: 14391 Elcio Bakowski

Ativa
 Avaliador auxiliar

Atesto para os devidos fins que o(a) Sr(a) **Guilherme A** de Hospitalar
O paciente deverá ter justificada suas faltas do dia 1

CID: R50

(autorizo a divulgação do meu CID)
Guilherme Alves Nogueira

Elcio Bakowski
CRM 00589

Confirme
Deseja liberar esse atestado?
Sim Não

RECEITA PARA CASA

Na tela inicial do seu paciente clique em “Receitas”, em seguida em “Novo”.

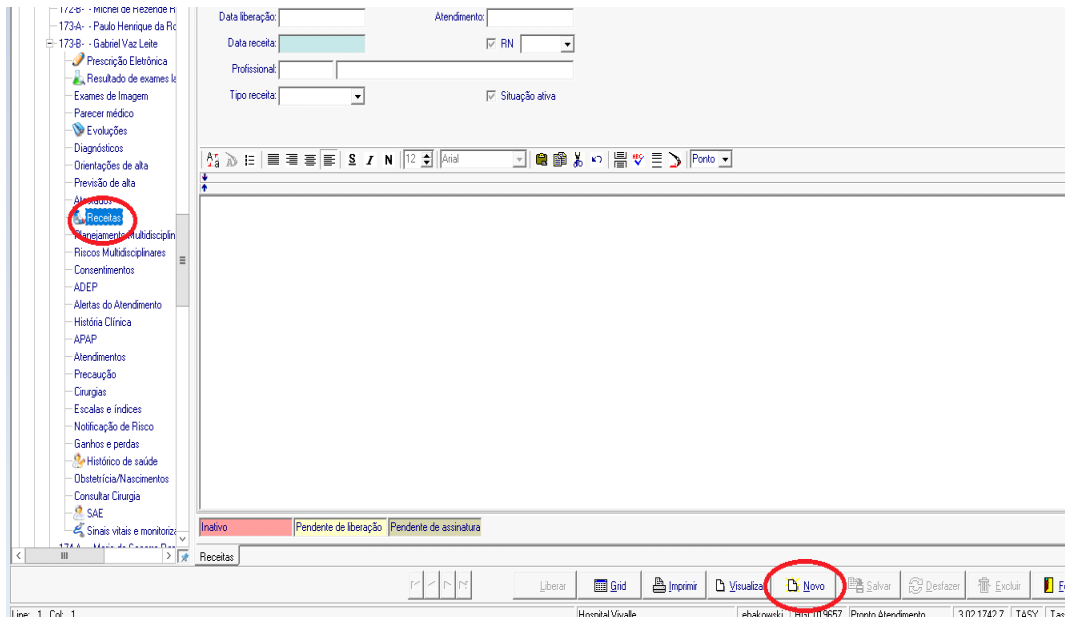

Um quadro de alerta aparece. Leia-o com atenção e feche-o.

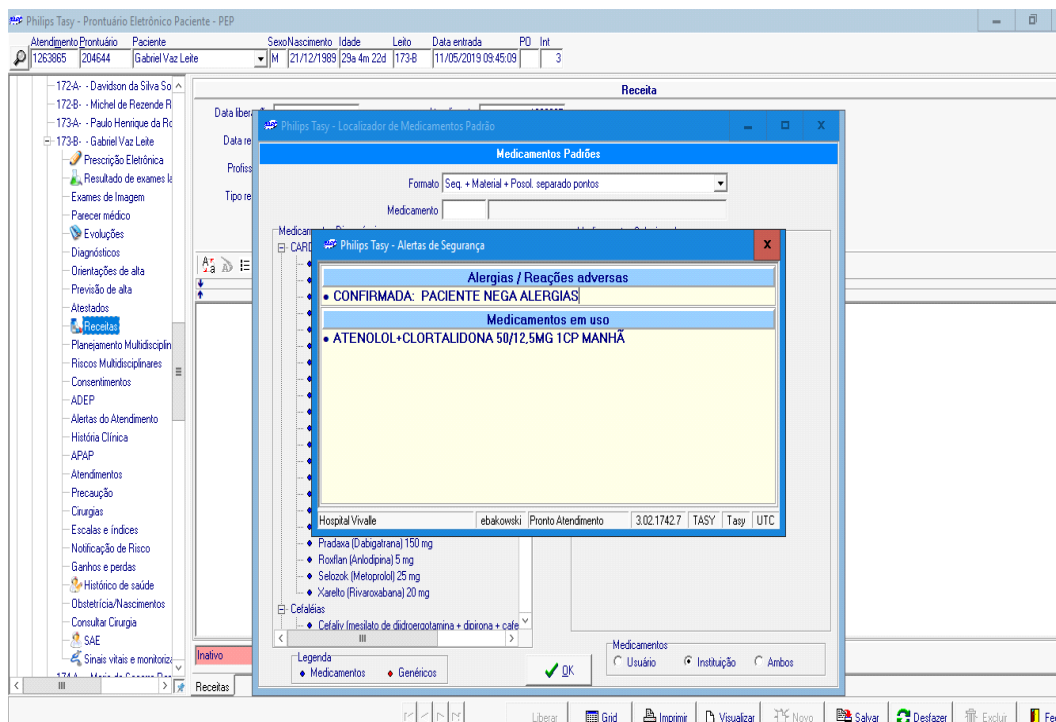

A Tela Facilitadora exibe uma série de medicações, se você optar por usá-la role o cursor na vertical para poder vê-las e selecione as medicações clicando 2 vezes com o botão **esquerdo** do mouse sobre elas.

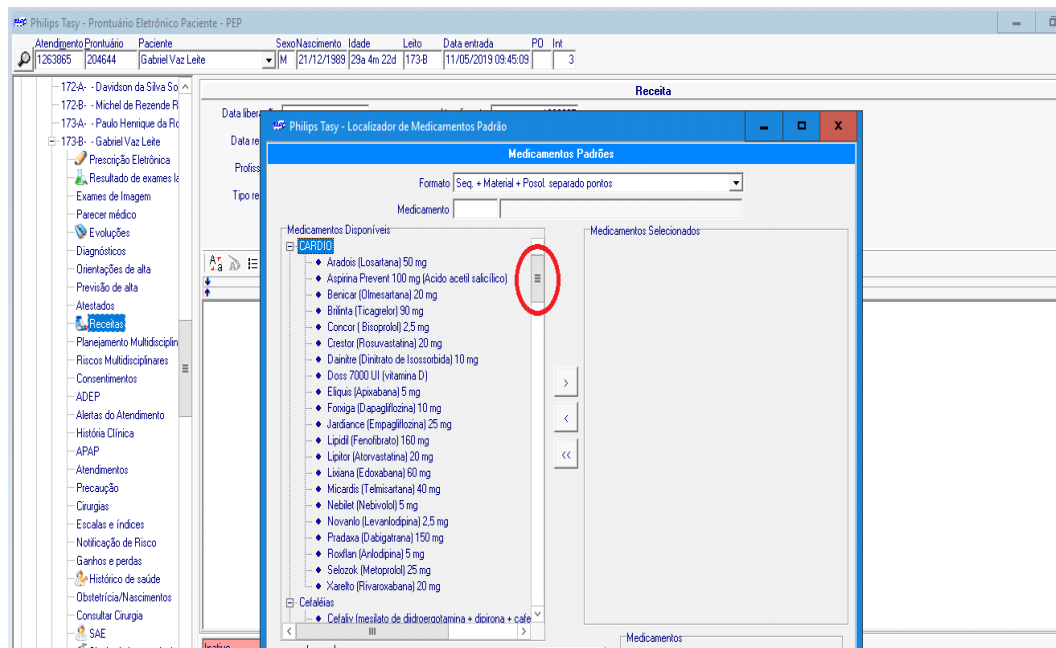

Exemplo: “dipirona” e “novamox”, em seguida em “OK”.

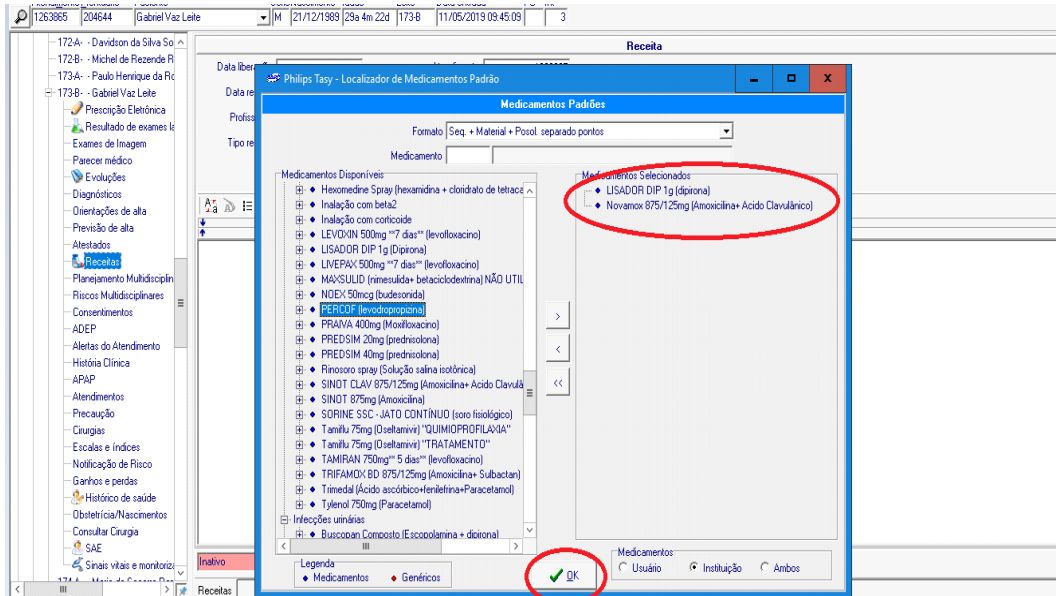

A tela abaixo exibe as medicações nas doses preestabelecidas, (você pode alterá-las se desejar). Cheque se o “Tipo de Receita” está correto (por exemplo: receitas com antibióticos devem ser em 2 vias), e clique em “Liberar”. Sua receita será liberada e impressa em seguida.

